

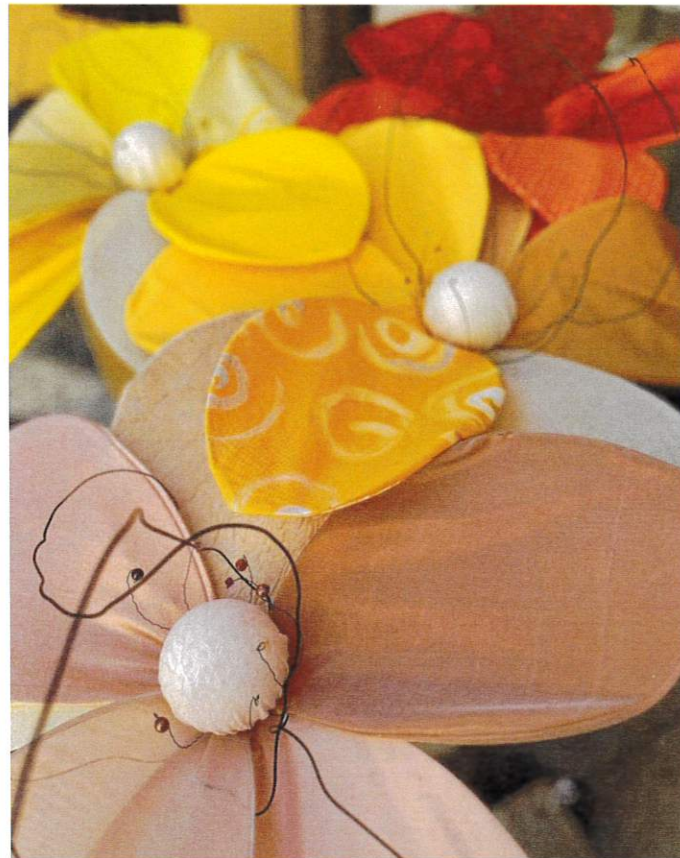

CONSUNTIVO 2023



Relazione del revisore dei conti indipendente

Relazione sulla revisione dei conti consuntivi



Giudizio

Abbiamo svolto la revisione dei conti consuntivi del Comune di Ascona (il Comune), costituiti dal bilancio patrimoniale al 31 dicembre 2023, dal conto economico e dal conto di investimento per l'esercizio chiuso a tale data.

A nostro giudizio, gli annessi conti consuntivi sono conformi alle prescrizioni di legge cantonali e comunali.



Elementi alla base del giudizio

Abbiamo svolto la nostra revisione contabile conformemente alle disposizioni legali e alla Raccomandazione svizzera di revisione 60 «Revisione e relazione del revisore di conti di Comuni». Le nostre responsabilità ai sensi di tali norme sono ulteriormente descritte nella sezione «Responsabilità del revisore dei conti per la revisione dei conti consuntivi» della presente relazione. Siamo indipendenti rispetto al Comune, conformemente alle disposizioni legali cantonali e comunali e ai requisiti della categoria professionale, e abbiamo adempiuto agli altri nostri obblighi di condotta professionale nel rispetto di tali requisiti.

Riteniamo di aver acquisito elementi probativi sufficienti ed appropriati su cui basare il nostro giudizio.



Responsabilità del Municipio per i conti consuntivi

Il Municipio è responsabile dell'allestimento dei conti consuntivi in conformità alle disposizioni di legge cantonali e comunali, nonché per i controlli interni da esso ritenuti necessari per consentire l'allestimento di conti consuntivi che siano esenti da anomalie significative imputabili a frodi o errori.



Responsabilità del revisore dei conti per la revisione dei conti consuntivi

I nostri obiettivi sono l'acquisizione di una ragionevole sicurezza che i conti consuntivi nel loro complesso siano esenti da anomalie significative, imputabili a frodi o errori, e l'emissione di una relazione che includa il nostro giudizio. Per ragionevole sicurezza si intende un livello elevato di sicurezza che, tuttavia, non fornisce la garanzia che una revisione contabile eseguita in conformità alle disposizioni di legge cantonali e comunali e alla Raccomandazione svizzera di revisione 60 «Revisione e relazione del revisore di conti di Comuni» individui sempre un'anomalia significativa, qualora esistente. Le anomalie possono derivare da frodi o errori e sono considerate significative qualora si possa ragionevolmente attendere che esse, singolarmente o nel loro insieme, siano in grado di influenzare la



CONSUNTIVO SECONDO LA CLASSIFICAZIONE ISTITUZIONALE
PER L'ANNO 2023

COMUNE ASCONA	
Data	25-04-2024
Pagina	1

DICASTERO	RICAPITOLAZIONE CONTO ECONOMICO				PREVENTIVO 2023	
	CONSUNTIVO	2023			SPESE	RICAVI
	SPESE		RICAVI			
0 AMMINISTRAZIONE	3'841'138.22	9.78 %	1'603'751.53	4.02 %	3'656'900.00	1'184'300.00
1 SICUREZZA PUBBLICA	3'745'532.26	9.54 %	1'835'517.44	4.61 %	3'720'400.00	1'712'900.00
2 EDUCAZIONE	3'785'272.86	9.64 %	547'499.25	1.37 %	4'008'700.00	495'000.00
3 CULTURA E TEMPO LIBERO	4'732'373.05	12.05 %	312'189.39	0.78 %	4'686'600.00	279'700.00
4 SALUTE PUBBLICA	191'445.95	0.49 %	0.00	0.00 %	254'700.00	0.00
5 PREVIDENZA SOCIALE	8'636'410.93	21.99 %	7'200.00	0.02 %	8'744'050.00	4'500.00
6 TRAFFICO	2'882'093.07	7.34 %	2'239'261.46	5.62 %	3'005'400.00	1'863'500.00
7 PROTEZIONE AMBIENTE E SISTEMAZIONE DEL TERRITORIO	4'138'353.56	10.54 %	3'686'612.70	9.25 %	3'926'600.00	3'436'300.00
8 ECONOMIA PUBBLICA	1'312'385.59	3.34 %	967'053.79	2.43 %	1'297'700.00	884'690.00
9 FINANZE E IMPOSTE	6'014'395.79	15.31 %	28'654'652.35	71.90 %	6'073'250.00	4'409'100.00
TOTALI	39'279'401.28	100.00 %	39'853'737.91	100.00 %	39'374'300.00	14'269'990.00
FABBISOGNO D'IMPOSTA						25'104'310.00
AVANZO D'ESERCIZIO	574'336.63					
TOTALI A PAREGGIO	39'853'737.91		39'853'737.91		39'374'300.00	39'374'300.00



CONSUNTIVO SECONDO LA CLASSIFICAZIONE ISTITUZIONALE
PER L'ANNO 2023

COMUNE ASCONA	
Data	25-04-2024
Pagina	3

		RICAPITOLAZIONE CONTO ECONOMICO			
		PRIMA	RICAPITOLAZIONE		
		SPESE	%	RICAVI	%
308	MUSEO CASTELLO SAN MATERNO	231'455.82	0.59	36'219.54	0.09
310	PROMOZIONE CULTURALE	662'050.80	1.69	0.00	0.00
330	PARCHI PUBBLICI E SENTIERI	1'963'084.51	5.00	119'230.55	0.30
340	SPORT	929'621.62	2.37	35'356.50	0.09
390	CULTO	28'000.00	0.07	0.00	0.00
TOTALE PER DICASTERO		4'732'373.05		312'189.39	
<i>Maggior spesa</i>				4'420'183.66	
4	SALUTE PUBBLICA				
400	SALUTE PUBBLICA	189'011.95	0.48	0.00	0.00
432	ALTRA LOTTA CONTRO LE MALATTIE	2'434.00	0.01	0.00	0.00
TOTALE PER DICASTERO		191'445.95		0.00	
<i>Maggior spesa</i>				191'445.95	
5	PREVIDENZA SOCIALE				
500	PREVIDENZA SOCIALE	8'636'410.93	21.99	7'200.00	0.02
TOTALE PER DICASTERO		8'636'410.93		7'200.00	
<i>Maggior spesa</i>				8'629'210.93	
6	TRAFFICO				
600	TRAFFICO	2'622'228.82	6.68	1'079'067.54	2.71
610	AUTOSILO	259'864.25	0.66	1'160'193.92	2.91
TOTALE PER DICASTERO		2'882'093.07		2'239'261.46	
<i>Maggior spesa</i>				642'831.61	
7	PROTEZIONE AMBIENTE E SISTEMAZIONE DEL TERRITORIO				
700	ARGINATURE E CORSI D'ACQUA	215'639.00	0.55	0.00	0.00
710	ELIMINAZIONE DELLE ACQUE LURIDE	1'591'181.24	4.05	1'591'181.24	3.99



CONSUNTIVO SECONDO LA CLASSIFICAZIONE ISTITUZIONALE
PER L'ANNO 2023

COMUNE ASCONA	
Data	25-04-2024
Pagina	5

Gestione Corrente

RICAPITOLAZIONE PER GENERE DI CONTO - RIASSUNTO

	CONSUNTIVO 2023	PREVENTIVO 2023	CONSUNTIVO 2022
3 SPESE	39'279'401.28	39'374'300.00	
30 Spese per il personale	10'662'501.53	10'960'900.00	
31 Spese per beni e servizi e altre spese d'esercizio	8'508'795.11	7'984'550.00	
33 Ammortamenti beni amministrativi	3'131'658.51	3'130'800.00	
34 Spese finanziarie	199'222.39	178'300.00	
35 Versamenti a fondi e a finanziamenti speciali	696'665.66	330'000.00	
36 Spese di trasferimento	15'817'547.63	16'556'550.00	
39 Addebiti interni	263'010.45	233'200.00	
4 RICAVI	39'853'737.91	14'269'990.00	
40 Ricavi fiscali	27'989'197.03	3'873'600.00	
41 Regalie e concessioni	1'581'048.30	1'530'900.00	
42 Tasse e retribuzioni	4'403'549.05	4'195'700.00	
43 Ricavi diversi	379'285.87	115'200.00	
44 Ricavi finanziari	2'974'259.67	2'518'900.00	
45 Prelievi da fondi e finanziamenti speciali	97'399.00	199'390.00	
46 Ricavi da trasferimento	2'165'988.54	1'603'100.00	
49 Accrediti interni	263'010.45	233'200.00	



CONSUNTIVO SECONDO LA CLASSIFICAZIONE ISTITUZIONALE
PER L'ANNO 2023

COMUNE ASCONA	
Data	25-04-2024
Pagina	7

RICAPITOLAZIONE PER GENERE DI CONTO

CONTO	%	DESCRIZIONE DEL CONTO	CONSUNTIVO 2023	PREVENTIVO 2023	CONSUNTIVO 2022
3102	0.25	Stampati, pubblicazioni	96'336.44	146'700.00	
3104	0.18	Materiale scolastico	69'767.15	78'000.00	
3105	0.21	Derrate alimentari	83'726.05	51'200.00	
3109	0.01	Altre spese per materiale e merci	3'520.57	5'000.00	
311	0.58	Investimenti non attivabili	227'427.37	370'100.00	
3110	0.19	Mobili e apparecchi d'ufficio	73'697.65	78'900.00	
3111	0.22	Altri mobili e macchinari, apparecchiature, attrezzi, veicoli	87'816.21	208'500.00	
3112	0.14	Abiti, biancheria, tendaggi	54'501.85	61'000.00	
3113	0.01	Apparecchiature informatiche	3'668.00	7'000.00	
3118	0.02	Investimenti immateriali	7'743.66	14'700.00	
312	2.40	Approvvigionamento e smaltimento (BA)	943'004.23	610'150.00	
3120	2.40	Approvvigionamento e smaltimento (BA)	943'004.23	610'150.00	
313	10.28	Prestazioni per servizi e onorari	4'037'661.58	3'603'700.00	
3130	8.84	Servizi di terzi	3'473'119.55	3'029'000.00	
3132	1.11	Onorari di consulenti esterni, periti, esperti	436'410.10	413'500.00	
3134	0.28	Premi assicurazione cose, RC e altre assicurazioni non del personale	111'492.78	143'800.00	
3137	0.04	Imposte e tasse, IVA forfetaria	16'639.15	17'400.00	
314	4.94	Manutenzioni immobili dei BA	1'938'961.97	1'834'900.00	
3141	1.03	Manutenzione strade	403'655.49	351'000.00	
3142	0.06	Manutenzione corsi d'acqua e laghi	24'375.84	40'000.00	
3143	2.30	Manutenzione altre opere del genio civile	902'294.89	849'300.00	
3144	1.55	Manutenzione edifici	608'635.75	594'600.00	
315	1.13	Manutenzione beni mobili e immateriali	441'901.42	622'900.00	
3150	0.01	Manutenzione mobili e apparecchi d'ufficio	3'398.10	9'000.00	
3151	0.76	Manutenzione macchine, apparecchiature, veicoli	298'254.96	459'400.00	
3153	0.03	Manutenzione apparecchi informatici	12'588.55	16'000.00	



CONSUNTIVO SECONDO LA CLASSIFICAZIONE ISTITUZIONALE
PER L'ANNO 2023

COMUNE ASCONA	
Data	25-04-2024
Pagina	9

RICAPITOLAZIONE PER GENERE DI CONTO					
CONTO	%	DESCRIZIONE DEL CONTO	CONSUNTIVO 2023	PREVENTIVO 2023	CONSUNTIVO 2022
3500	0.88	Versamenti a FS del CT	346'625.00	330'000.00	
351	0.89	Versamenti a fondi del capitale proprio (CP)	350'040.66	0.00	
3511	0.89	Versamenti a fondi del CP	350'040.66	0.00	
36	40.27	Spese di trasferimento	15'817'547.63	16'556'550.00	
360	0.21	Quote di ricavo destinate a terzi	82'906.20	73'300.00	
3601	0.21	Quote di ricavo a favore del Cantone	82'906.20	73'300.00	
361	4.82	Rimborsi a enti pubblici	1'893'455.00	2'149'800.00	
3611	0.76	Rimborsi al Cantone	297'111.15	332'000.00	
3612	3.70	Rimborsi a Comuni, Consorzi e altri enti locali	1'451'473.75	1'616'100.00	
3614	0.37	Rimborso ad imprese di diritto pubblico	144'870.10	201'700.00	
362	4.03	Perequazione finanziaria	1'583'191.00	1'620'000.00	
3622	4.03	Contributi perequativi ai comuni	1'583'191.00	1'620'000.00	
363	30.21	Contributi ad enti pubblici e a terzi	11'867'209.43	12'336'050.00	
3631	9.78	Contributi al Cantone	3'841'130.08	4'063'100.00	
3632	14.77	Contributi a Comuni e altri enti locali	5'801'248.05	5'780'000.00	
3634	0.78	Contributi ad imprese di diritto pubblico	305'000.00	305'000.00	
3635	0.00	Contributi ad imprese private	0.00	1'000.00	
3636	4.26	Contributi ad organizzazioni private senza scopo di lucro	1'674'330.55	1'712'050.00	
3637	0.63	Contributi ad economie private	245'500.75	474'900.00	
366	0.99	Ammortamenti su contributi per investimenti	390'786.00	377'400.00	
3660	0.99	Ammortamenti pianificati su contributi per investimenti	390'786.00	377'400.00	
39	0.67	Addebiti interni	263'010.45	233'200.00	
391	0.14	Prestazioni per servizi	54'000.00	54'000.00	
3910	0.14	Prestazioni per servizi	54'000.00	54'000.00	



CONSUNTIVO SECONDO LA CLASSIFICAZIONE ISTITUZIONALE
PER L'ANNO 2023

COMUNE ASCONA	
Data	25-04-2024
Pagina	11

RICAPITOLAZIONE PER GENERE DI CONTO					
CONTO	%	DESCRIZIONE DEL CONTO	CONSUNTIVO 2023	PREVENTIVO 2023	CONSUNTIVO 2022
4	100.00	RICAVI	39'853'737.91	14'269'990.00	
40	70.23	Ricavi fiscali	27'989'197.03	3'873'600.00	
400	61.58	Imposte dirette delle persone fisiche (PF)	24'541'547.03	3'790'000.00	
4000	56.80	Imposta sul reddito e la sostanza delle PF	22'638'104.35	2'640'000.00	
4002	3.78	Imposte alla fonte PF	1'508'075.53	900'000.00	
4008	0.42	Imposta personale	166'000.00	0.00	
4009	0.58	Altre imposte dirette sulle PF	229'367.15	250'000.00	
401	3.51	Imposte dirette delle persone giuridiche (PG)	1'400'000.00	50'000.00	
4010	3.51	Imposta sull'utile e sul capitale delle PG	1'400'000.00	50'000.00	
402	5.04	Altre imposte dirette	2'010'000.00	0.00	
4021	5.04	Imposta immobiliare comunale	2'010'000.00	0.00	
403	0.09	Imposte sul possesso e sulla spesa	37'650.00	33'600.00	
4033	0.09	Imposta sui cani	37'650.00	33'600.00	
41	3.97	Regalie e concessioni	1'581'048.30	1'530'900.00	
412	3.97	Concessioni	1'581'048.30	1'530'900.00	
4120	3.97	Concessioni	1'581'048.30	1'530'900.00	
42	11.05	Tasse e retribuzioni	4'403'549.05	4'195'700.00	
420	0.08	Tasse d'esenzione	31'000.00	10'000.00	
4200	0.08	Tasse d'esenzione	31'000.00	10'000.00	
421	0.83	Tasse per servizi amministrativi	330'289.00	221'900.00	
4210	0.83	Tasse per servizi amministrativi	330'289.00	221'900.00	
423	0.10	Tasse scolastiche e per corsi	41'107.50	37'500.00	
4230	0.08	Tasse scolastiche	32'650.00	35'000.00	



CONSUNTIVO SECONDO LA CLASSIFICAZIONE ISTITUZIONALE
PER L'ANNO 2023

COMUNE ASCONA	
Data	25-04-2024
Pagina	13

RICAPITOLAZIONE PER GENERE DI CONTO

CONTO	%	DESCRIZIONE DEL CONTO	CONSUNTIVO 2023	PREVENTIVO 2023	CONSUNTIVO 2022
446	0.00	Ricavi finanziari da imprese pubbliche (quando il capitale azionario in mani pubbliche è > al 50%)	1'600.00	1'600.00	
4463	0.00	Imprese pubbliche di diritto privato	1'600.00	1'600.00	
447	7.07	Redditi immobiliari dei BA	2'816'798.87	2'452'300.00	
4470	1.66	Affitti e pigioni da immobili dei BA	661'820.00	655'200.00	
4471	0.03	Rimborsi per appartamenti di servizio dei BA	12'818.65	7'000.00	
4472	5.38	Ricavi dall'utilizzo di immobili dei BA	2'142'160.22	1'790'100.00	
45	0.24	Prelievi da fondi e finanziamenti speciali	97'399.00	199'390.00	
450	0.24	Prelievi da FS del capitale di terzi	97'399.00	199'390.00	
4500	0.24	Prelievi da FS del CT	97'399.00	199'390.00	
46	5.43	Ricavi da trasferimento	2'165'988.54	1'603'100.00	
460	0.25	Quote di ricavo	101'485.40	75'000.00	
4601	0.25	Quote di ricavo dal Cantone	101'485.40	75'000.00	
461	1.47	Rimborsi da enti pubblici	587'493.33	551'300.00	
4611	0.10	Rimborsi dal Cantone	39'875.45	14'500.00	
4612	1.37	Rimborsi da Comuni e altri enti locali	547'617.88	536'800.00	
463	3.69	Contributi da enti pubblici e da terzi	1'471'763.61	971'800.00	
4630	0.00	Contributi dalla Condederazione	0.00	16'000.00	
4631	1.68	Contributi dal Cantone	671'284.85	662'800.00	
4632	1.96	Contributi da Comuni, Consorzi e altri enti locali	781'750.22	238'000.00	
4636	0.05	Contributi da organizzazioni private senza scopo di lucro	18'728.54	55'000.00	
469	0.01	Altri ricavi da trasferimento	5'246.20	5'000.00	
4699	0.01	Ridistribuzioni	5'246.20	5'000.00	



CONSUNTIVO SECONDO LA CLASSIFICAZIONE ISTITUZIONALE
PER L'ANNO 2023

COMUNE ASCONA	
Data	25-04-2024
Pagina	15

0	AMMINISTRAZIONE	CONSUNTIVO 2023		PREVENTIVO 2023	
		SPESE	RICAVI		
011	POTERE LEGISLATIVO				
3	SPESE				
3000.100	INDENNITA' UFFICI ELETTORALI	1'600.00		4'000.00	
3000.300	INDENNITA' COMMISSIONI E DELEGAZIONI	8'100.00		6'500.00	
3010.200	STIPENDI PERSONALE FUORI ORGANICO	2'944.75		4'800.00	
3050.100	CONTRIBUTI AVS / AI / IPG, AD E SPESE AMMINISTRATIVE	370.10		600.00	
3053.102	PREMI ASSICURAZIONI INFORTUNI	149.00		100.00	
3054.100	CONTRIBUTI A CASSA AVS PER ASSEGNI FAMILIARI	126.70		200.00	
3130.130	TASSE POSTALI	11'593.08		15'600.00	
3130.318	PROGETTO EASY VOTE	3'264.00		3'000.00	
3636.601	CONTRIBUTI AI PARTITI RAPPRESENTATI IN CONSIGLIO COMUN ALE	15'000.00		15'000.00	
	Totale RICAVI		0.00	0.00	
	Totale SPESE	43'147.63		49'800.00	
	SALDO		43'147.63	49'800.00	



CONSUNTIVO SECONDO LA CLASSIFICAZIONE ISTITUZIONALE
PER L'ANNO 2023

COMUNE ASCONA	
Data	25-04-2024
Pagina	17

0	AMMINISTRAZIONE	CONSUNTIVO 2023		PREVENTIVO 2023
		SPESE	RICAVI	
021	AMMINISTRAZIONE, FINANZE E CONTRIBUTIONI			
3	SPESE			
3010.100	STIPENDI PERSONALE IN ORGANICO	1'041'901.05		1'090'000.00
3010.200	STIPENDI PERSONALE FUORI ORGANICO	43'911.55		13'500.00
3010.400	PRESTAZIONI FUORI ORARIO	0.00		3'000.00
3050.100	CONTRIBUTI AVS / AI / IPG, AD E SPESE AMMINISTRATIVE	68'378.25		71'900.00
3052.100	CONTRIBUTO CASSA PENSIONE	150'035.45		155'500.00
3053.102	PREMI ASSICURAZIONI INFORTUNI	25'590.35		26'900.00
3054.100	CONTRIBUTI A CASSA AVS PER ASSEGNI FAMILIARI	23'986.00		25'400.00
3100.100	MATERIALE CANCELLERIA	18'656.55		18'000.00
3102.101	FOTOCOPIE	5'880.60		13'500.00
3102.300	STAMPATI, INSERZIONI	8'364.95		24'000.00
3110.101	ACQUISTO MOBILIO UFFICIO	17'097.10		25'000.00
3110.102	ACQUISTO MACCHINE UFFICIO	11'633.45		12'000.00
3113.300	ACQUISTO APPARECCHIATURE INFORMATICHE	3'388.20		4'000.00
3118.710	ACQUISTO LICENZE SOFTWARE	3'090.55		6'200.00
3120.100	ACQUISTO ACQUA	288.15		300.00
3120.200	ACQUISTO ENERGIA	15'377.25		16'200.00
3130.100	TASSE CONTO CORRENTE POSTALE	11'680.64		22'000.00
3130.120	TASSE TELEFONICHE	9'438.70		16'500.00
3130.125	GESTIONE POSTA ELETTRONICA	6'912.30		7'000.00
3130.130	TASSE POSTALI	51'855.12		70'000.00
3130.150	SPESE E PROVVISORIE BANCARIE	11'277.42		20'000.00
3130.160	SPESE DI ESECUZIONE	40'250.70		35'000.00
3132.300	SPESE DI CONSULENZA	7'224.55		10'000.00
3132.301	SPESE DI CONSULENZA COMPUTER	1'176.50		4'000.00
3132.303	CONSULENZA REVISIONE CONTI	16'546.75		15'500.00
3132.310	CONSULENZA PER STUDIO MOLTIPLICATORE DIFFERENZIATO PER PERSONE GIURIDICHE	30'000.00		30'000.00



CONSUNTIVO SECONDO LA CLASSIFICAZIONE ISTITUZIONALE
PER L'ANNO 2023

COMUNE ASCONA	
Data	25-04-2024
Pagina	19

0	AMMINISTRAZIONE	CONSUNTIVO 2023		PREVENTIVO 2023	
		SPESE	RICAVI		
021	AMMINISTRAZIONE, FINANZE E CONTRIBUTIONI				
	<i>Totale RICAVI</i>		269'350.24	247'600.00	
	<i>Totale SPESE</i>	1'859'463.99		2'003'300.00	
	<i>SALDO</i>		1'590'113.75	1'755'700.00	



CONSUNTIVO SECONDO LA CLASSIFICAZIONE ISTITUZIONALE
PER L'ANNO 2023

COMUNE ASCONA	
Data	25-04-2024
Pagina	21

0	AMMINISTRAZIONE	CONSUNTIVO 2023		PREVENTIVO 2023	
		SPESE	RICAVI		
022	UFFICIO TECNICO				
4	RICAVI				
4260.150	RIMBORSO SPESE COMMISSIONE NUCLEO		1'200.00	0.00	
4260.300	INDENNITA' INFORTUNI		0.00	500.00	
4260.320	INDENNITA' PERDITA GUADAGNO PER SERVIZIO MILITARE		0.00	1'000.00	
4270.100	MULTE EDILIZIE		600.00	200.00	
4309.100	ENTRATE VARIE		24'471.31	10'000.00	
	Totale RICAVI		151'837.81	93'700.00	
	Totale SPESE	959'907.15		959'900.00	
	SALDO		808'069.34	866'200.00	



CONSUNTIVO SECONDO LA CLASSIFICAZIONE ISTITUZIONALE
PER L'ANNO 2023

COMUNE ASCONA	
Data	25-04-2024
Pagina	23

0	AMMINISTRAZIONE	CONSUNTIVO 2023		PREVENTIVO 2023	
		SPESE	RICAVI		
029	COMPITI NON RIPARTIBILI				
	<i>Totale RICAVI</i>		<i>1'182'563.48</i>	<i>843'000.00</i>	
	<i>Totale SPESE</i>	<i>723'580.45</i>		<i>390'700.00</i>	
	<i>SALDO</i>	<i>458'983.03</i>		<i>-452'300.00</i>	



CONSUNTIVO SECONDO LA CLASSIFICAZIONE ISTITUZIONALE
PER L'ANNO 2023

COMUNE ASCONA	
Data	25-04-2024
Pagina	25

1	SICUREZZA PUBBLICA	CONSUNTIVO 2023		PREVENTIVO 2023	
		SPESE	RICAVI		
100	SICUREZZA PUBBLICA				
3	SPESE				
3120.100	ACQUISTO ACQUA	532.45		600.00	
3120.200	ACQUISTO ENERGIA	20'592.80		20'800.00	
3120.300	ACQUISTO COMBUSTIBILE	2'954.40		4'000.00	
3130.100	TASSE CONTO CORRENTE POSTALE	915.59		1'000.00	
3130.120	TASSE TELEFONICHE	5'068.45		4'000.00	
3130.336	ALLESTIMENTO VETRINE	3'375.00		4'000.00	
3130.338	SPESE GESTIONE VIDEO SORVEGLIANZA	38'150.75		35'000.00	
3130.346	SERVIZIO PULIZIA	18'963.95		18'000.00	
3134.404	PREMI ASSICURAZIONE VIDEOSORVEGLIANZA	5'771.20		5'800.00	
3134.500	PREMI ASSICURAZIONI VEICOLI	5'558.20		6'000.00	
3144.130	MANUTENZIONE SEDE POLIZIA	19'922.20		20'000.00	
3144.200	ABBONAMENTI DI SERVIZIO	1'711.00		4'000.00	
3151.300	MANUTENZIONE VEICOLI	21'356.87		15'000.00	
3151.400	MANUTENZIONE ATTREZZATURE	23'067.52		22'000.00	
3158.309	ONORARIO SOFTWARE POLIZIA	11'918.25		12'000.00	
3170.100	RIMBORSI SPESE TRASFERTE	1'053.60		500.00	
3199.199	USCITE VARIE	6'513.15		8'000.00	
3601.190	CONTRIBUTO PER TASSA SUI CANI	12'150.00		11'000.00	
4	RICAVI				
4033.900	TASSA SUI CANI		37'650.00	33'600.00	
4120.200	CONCESSIONE TASSAMETRI		2'600.00	800.00	
4210.150	TASSE INTIMAZIONE PRECETTI		28'810.00	5'000.00	
4260.300	INDENNITA' INFORTUNI		858.60	1'000.00	
4260.320	INDENNITA' PERDITA GUADAGNO PER SERVIZIO MILITARE		387.20	3'000.00	
4260.323	INDENNITA' PER CONGEDO PARENTALE		8'187.20	0.00	
4270.300	MULTE DI CIRCOLAZIONE		169'667.61	200'000.00	
4270.301	MULTE DI POLIZIA		6'600.00	3'000.00	



CONSUNTIVO SECONDO LA CLASSIFICAZIONE ISTITUZIONALE
PER L'ANNO 2023

COMUNE ASCONA	
Data	25-04-2024
Pagina	27

1	SICUREZZA PUBBLICA	CONSUNTIVO 2023		PREVENTIVO 2023	
		SPESE	RICAVI		
120	ALTRA PROTEZIONE GIURIDICA				
3	SPESE				
3132.360	AGGIORNAMENTO MAPPE E CATASTRINI	141'745.55		80'000.00	
3132.361	MUTAZIONI CATASTALI E GEOMATICHE A CARICO DEL COMUNE	14'013.75		12'000.00	
3137.300	OCCUPAZIONE AREA DI DOMINIO PUBBLICO CANTONALE	3'980.00		2'700.00	
3632.110	CONSORZIO CORPO POMPIERI LOCARNO	274'950.00		230'000.00	
3636.124	FESTIVAL NEW ORLEANS PER TASSA SUOLO PUBBLICO	141'588.00		140'000.00	
3636.222	SOCIETA' DI TIRO TRE TORRI OBBLIGATORIO	2'500.00		2'500.00	
4	RICAVI				
4120.201	TASSA OCCUPAZIONE SUOLO PUBBLICO		71'600.00	54'000.00	
4120.202	CONCESSIONI A PRECARIO		685'971.55	690'000.00	
4120.205	TASSA OCCUPAZIONE SUOLO PUBBLICO DA RIVERSARE		141'588.00	140'000.00	
4120.210	CONCESSIONI INSEGNE		1'130.00	100.00	
4120.300	PUBBLICITA` AUTOSILO		6'398.85	5'000.00	
4120.301	OCCUPAZIONE SPAZI PUBBLICITARI		13'876.80	14'000.00	
4120.302	TASSA OCCUPAZIONE TEMPORANEA AREA PUBBLICA		37'191.00	15'000.00	
4210.100	BALLO E PROLUNGO ORARIO		1'550.00	600.00	
4210.800	TASSE PER AGGIORNAMENTO MAPPE		102'777.75	56'000.00	
4472.310	TASSA PORTUALE NATANTI		21'600.00	21'600.00	
4612.100	RIMB. GIUDICATURA DI PACE DA COMUNI		1'100.55	1'000.00	
4631.800	SUSSIDIO CANTONALE PER AGGIORNAMENTI CATASTALI		9'478.85	10'000.00	
	Totale RICAVI		1'094'263.35	1'007'300.00	
	Totale SPESE	578'777.30		467'200.00	
	SALDO	515'486.05		-540'100.00	



CONSUNTIVO SECONDO LA CLASSIFICAZIONE ISTITUZIONALE
PER L'ANNO 2023

COMUNE ASCONA	
Data	25-04-2024
Pagina	29

1	SICUREZZA PUBBLICA	CONSUNTIVO 2023		PREVENTIVO 2023	
		SPESE	RICAVI		
150	CORPO POMPIERI DI MONTAGNA				
4	RICAVI				
4611.320	RIMBORSO DA CANTONE PER GESTIONE CORRENTE		2'746.00	0.00	
4612.140	RIMBORSO COMUNI PER CORPO POMPIERI DI MONTAGNA		56'593.30	72'000.00	
	Totale RICAVI		71'510.95	72'000.00	
	Totale SPESE	87'883.05		92'900.00	
	SALDO		16'372.10	20'900.00	



CONSUNTIVO SECONDO LA CLASSIFICAZIONE ISTITUZIONALE
PER L'ANNO 2023

COMUNE ASCONA	
Data	25-04-2024
Pagina	31

2	EDUCAZIONE	CONSUNTIVO 2023		PREVENTIVO 2023	
		SPESE	RICAVI		
205	SCUOLA D'INFANZIA				
3	SPESE				
3010.100	STIPENDI PERSONALE IN ORGANICO	82'466.90		82'800.00	
3010.200	STIPENDI PERSONALE FUORI ORGANICO	97'133.15		92'400.00	
3010.800	GRATIFICHE ANZIANITA' SERVIZIO	700.00		800.00	
3020.120	STIPENDI DOCENTI SCUOLA D'INFANZIA	456'236.90		467'600.00	
3020.310	SUPPLENZE SCUOLA D'INFANZIA	8'354.30		10'000.00	
3050.100	CONTRIBUTI AVS / AI / IPG, AD E SPESE AMMINISTRATIVE	41'903.80		43'300.00	
3052.100	CONTRIBUTO CASSA PENSIONE	28'530.00		28'200.00	
3052.150	CASSA PENSIONE DOCENTI	56'358.20		56'000.00	
3053.102	PREMI ASSICURAZIONI INFORTUNI	4'442.20		4'600.00	
3053.201	PREMI INFORTUNI NON PROFESSIONALI DOCENTI	899.30		1'000.00	
3054.100	CONTRIBUTI A CASSA AVS PER ASSEGNI FAMILIARI	14'342.75		15'300.00	
3104.250	MATERIALE DIDATTICO SCUOLA D'INFANZIA	10'991.85		16'000.00	
3105.300	SPESE DI REFEZIONE ACQUISTO ALIMENTARI	82'871.30		50'000.00	
3112.100	EQUIPAGGIAMENTO DI SERVIZIO	839.30		1'000.00	
3120.100	ACQUISTO ACQUA	1'529.70		2'200.00	
3120.200	ACQUISTO ENERGIA	8'573.40		9'400.00	
3120.300	ACQUISTO COMBUSTIBILE	12'507.60		16'000.00	
3130.120	TASSE TELEFONICHE	1'001.80		500.00	
3130.211	SPESE PASSEGGIATE SCOLASTICHE	3'775.00		2'500.00	
3130.215	ANIMAZIONE E PROGETTI DIDATTICI	2'185.00		3'000.00	
3130.250	TASSE PER INGRESSI E VISITE	0.00		1'000.00	
3144.102	MANUTENZIONE SCUOLA D'INFANZIA	21'132.02		25'000.00	
3144.200	ABBONAMENTI DI SERVIZIO	1'352.70		3'100.00	
3150.100	MANUTENZIONE MOBILI	84.40		2'000.00	
3171.200	RIMBORSO SPESE PASSEGGIATE	0.00		1'000.00	
3199.199	USCITE VARIE	1'637.10		3'000.00	
4	RICAVI				



CONSUNTIVO SECONDO LA CLASSIFICAZIONE ISTITUZIONALE
PER L'ANNO 2023

COMUNE ASCONA	
Data	25-04-2024
Pagina	33

2	EDUCAZIONE	CONSUNTIVO 2023		PREVENTIVO 2023	
		SPESE	RICAVI		
210	SCUOLE				
3	SPESE				
3010.100	STIPENDI PERSONALE IN ORGANICO	293'578.40		315'500.00	
3010.200	STIPENDI PERSONALE FUORI ORGANICO	100'223.85		110'800.00	
3010.400	PRESTAZIONI FUORI ORARIO	9'790.85		2'000.00	
3010.800	GRATIFICHE ANZIANITA' SERVIZIO	8'941.65		9'400.00	
3020.100	STIPENDI AI DOCENTI	1'227'210.40		1'331'000.00	
3020.300	SUPPLENZE SCUOLA ELEMENTARE	33'194.70		20'000.00	
3050.100	CONTRIBUTI AVS / AI / IPG, AD E SPESE AMMINISTRATIVE	107'905.30		118'600.00	
3052.100	CONTRIBUTO CASSA PENSIONE	54'883.95		61'400.00	
3052.150	CASSA PENSIONE DOCENTI	159'968.80		168'000.00	
3053.102	PREMI ASSICURAZIONI INFORTUNI	8'760.05		11'300.00	
3053.201	PREMI INFORTUNI NON PROFESSIONALI DOCENTI	2'469.80		2'700.00	
3054.100	CONTRIBUTI A CASSA AVS PER ASSEGNI FAMILIARI	36'933.60		41'900.00	
3100.100	MATERIALE CANCELLERIA	2'194.20		2'000.00	
3101.200	ACQUISTO CARBURANTE	68.00		500.00	
3102.101	FOTOCOPIE	4'347.25		4'000.00	
3104.209	MATERIALE E ATTREZZATURE DIDATTICHE	55'965.15		60'000.00	
3111.103	ACQUISTO MOBILIO	15'659.85		25'000.00	
3111.402	ACQUISTO SUPPELLETTILI	0.00		500.00	
3112.100	EQUIPAGGIAMENTO DI SERVIZIO	340.45		1'000.00	
3120.100	ACQUISTO ACQUA	3'362.25		4'100.00	
3120.200	ACQUISTO ENERGIA	16'597.00		18'100.00	
3120.300	ACQUISTO COMBUSTIBILE	35'582.20		45'000.00	
3130.120	TASSE TELEFONICHE	937.95		2'000.00	
3130.210	ONORARI PERSONALE ACCOMPAGNATORE	1'271.90		1'000.00	
3130.215	ANIMAZIONE E PROGETTI DIDATTICI	39'814.35		30'000.00	
3130.250	TASSE PER INGRESSI E VISITE	6'710.50		2'000.00	
3130.346	SERVIZIO PULIZIA	43'535.10		25'000.00	



CONSUNTIVO SECONDO LA CLASSIFICAZIONE ISTITUZIONALE
PER L'ANNO 2023

COMUNE ASCONA	
Data	25-04-2024
Pagina	35

2	EDUCAZIONE	CONSUNTIVO 2023		PREVENTIVO 2023	
		SPESE	RICAVI		
210	SCUOLE				
4	RICAVI				
4260.320	INDENNITA` PERDITA GUADAGNO PER SERVIZIO MILITARE		242.75	0.00	
4309.100	ENTRATE VARIE		2'126.00	4'000.00	
4470.100	LOCAZIONE APPARTAMENTO CUSTODE		6'000.00	6'000.00	
4612.101	RIMBORSO PER STIPENDI DA ALTRI COMUNI		119'117.30	86'000.00	
4612.111	RIMBORSO DA ALTRI COMUNI PER TASSE SCOLASTICHE		1'200.00	600.00	
4631.100	CONTRIBUTO STIPENDI DOCENTI SCUOLA ELEMENTARE		186'965.00	168'000.00	
4631.210	CONTRIBUTO PER SUPPLENZE SUPSI		0.00	1'000.00	
4631.240	CONTRIBUTI MOSTRA ASCONOSKENZA		3'000.00	13'000.00	
4631.321	RIMBORSO DA GIOVENTÙ E SPORT		2'816.00	1'000.00	
	Totale RICAVI		367'108.55	315'700.00	
	Totale SPESE	2'773'745.89		2'986'200.00	
	SALDO		2'406'637.34	2'670'500.00	



CONSUNTIVO SECONDO LA CLASSIFICAZIONE ISTITUZIONALE
PER L'ANNO 2023

COMUNE ASCONA	
Data	25-04-2024
Pagina	37

2	EDUCAZIONE	CONSUNTIVO 2023		PREVENTIVO 2023	
		SPESE	RICAVI		
230	ATTIVITA' PARASCOLASTICHE - DOPOSCUOLA				
3	SPESE				
3010.100	STIPENDI PERSONALE IN ORGANICO	8'976.55		13'300.00	
3010.200	STIPENDI PERSONALE FUORI ORGANICO	2'936.60		5'000.00	
3050.100	CONTRIBUTI AVS / AI / IPG, AD E SPESE AMMINISTRATIVE	636.95		1'200.00	
3053.102	PREMI ASSICURAZIONI INFORTUNI	287.20		400.00	
3054.100	CONTRIBUTI A CASSA AVS PER ASSEGNI FAMILIARI	218.00		400.00	
3104.209	MATERIALE E ATTREZZATURE DIDATTICHE	1'167.35		1'000.00	
3199.199	USCITE VARIE	0.00		200.00	
4	RICAVI				
4240.330	TASSE ATTIVITA' PARASCOLASTICHE - DOPOSCUOLA		3'496.00	7'000.00	
4631.321	RIMBORSO DA GIOVENTÙ E SPORT		0.00	1'000.00	
	Totale RICAVI		3'496.00	8'000.00	
	Totale SPESE	14'222.65		21'500.00	
	SALDO		10'726.65	13'500.00	



CONSUNTIVO SECONDO LA CLASSIFICAZIONE ISTITUZIONALE
PER L'ANNO 2023

COMUNE ASCONA	
Data	25-04-2024
Pagina	39

3	CULTURA E TEMPO LIBERO	CONSUNTIVO 2023		PREVENTIVO 2023	
		SPESE	RICAVI		
305	MUSEO				
3	SPESE				
3130.902	SPESE PER PUBBLICITA'	43'836.11		45'000.00	
3132.301	SPESE DI CONSULENZA COMPUTER	0.00		1'000.00	
3132.304	ONORARIO PER REDAZIONE CONDITION REPORT	1'688.80		2'000.00	
3134.401	PREMI ASSICURAZIONI	21'732.53		30'000.00	
3144.105	MANUTENZIONE MUSEO	26'210.72		30'000.00	
3144.200	ABBONAMENTI DI SERVIZIO	2'887.45		4'000.00	
3151.550	IMPIANTO ALLARME	9'244.95		15'000.00	
3158.301	MANUTENZIONE SOFTWARE	0.00		1'000.00	
3159.351	ONORARI PER RESTAURI OPERE D'ARTE	4'030.00		5'000.00	
3170.100	RIMBORSI SPESE TRASFERTE	3'052.84		3'000.00	
3199.199	USCITE VARIE	4'325.80		5'000.00	
4	RICAVI				
4240.700	TASSE INGRESSO		22'087.37	30'000.00	
4240.710	TASSE INGRESSO VISITE GUIDATE		707.00	1'000.00	
4250.200	VENDITA CATALOGHI, CARTOLINE E GADGET		8'379.77	15'000.00	
4260.100	RIMBORSI ASSICURAZIONI		7'828.35	5'000.00	
4260.312	RIMBORSO SPESE LABORATORI DIDATTICI		0.00	1'000.00	
4260.322	INDENNITA' PER MATERNITA'		10'318.35	0.00	
4260.410	RIMBORSI PER ONORARI REDAZIONE CONDITION REPORT		543.00	1'000.00	
4260.411	RIMBORSO PER SPESE RIPRODUZIONE IMMAGINI		1'909.30	1'000.00	
4309.100	ENTRATE VARIE		859.66	100.00	
4390.400	SOSTEGNO ENTI PRIVATI		18'000.00	15'000.00	
4631.805	CONTRIBUTO CANTONE PER MOSTRE		50'750.00	45'000.00	
	Totale RICAVI		121'382.80	114'100.00	
	Totale SPESE	748'485.25		738'500.00	
	SALDO		627'102.45	624'400.00	



CONSUNTIVO SECONDO LA CLASSIFICAZIONE ISTITUZIONALE
PER L'ANNO 2023

COMUNE ASCONA	
Data	25-04-2024
Pagina	41

3	CULTURA E TEMPO LIBERO	CONSUNTIVO 2023		PREVENTIVO 2023	
		SPESE	RICAVI		
308	MUSEO CASTELLO SAN MATERNO				
3	SPESE				
3010.100	STIPENDI PERSONALE IN ORGANICO	28'529.15		28'600.00	
3010.200	STIPENDI PERSONALE FUORI ORGANICO	7'037.50		12'000.00	
3050.100	CONTRIBUTI AVS / AI / IPG, AD E SPESE AMMINISTRATIVE	2'169.05		2'600.00	
3052.100	CONTRIBUTO CASSA PENSIONE	3'369.90		3'400.00	
3053.102	PREMI ASSICURAZIONI INFORTUNI	855.75		1'000.00	
3054.100	CONTRIBUTI A CASSA AVS PER ASSEGNI FAMILIARI	742.40		900.00	
3100.100	MATERIALE CANCELLERIA	0.00		600.00	
3102.302	STAMPATI, DOCUMENTAZIONE, LIBRI E RIVISTE	10'526.90		20'000.00	
3120.100	ACQUISTO ACQUA	961.45		900.00	
3120.200	ACQUISTO ENERGIA	33'571.30		43'900.00	
3130.120	TASSE TELEFONICHE	276.00		500.00	
3130.200	SPESE PER RICEVIMENTI	3'037.80		3'000.00	
3130.305	SPESE PER MOVIMENTAZIONE OPERE ED EVENTI COLLATERALI	11'007.95		20'000.00	
3130.354	ALLESTIMENTO MOSTRE	7'796.65		20'000.00	
3130.902	SPESE PER PUBBLICITA'	10'781.30		10'000.00	
3134.401	PREMI ASSICURAZIONI	11'777.95		18'000.00	
3144.135	MANUTENZIONE CASTELLO	90'299.41		30'000.00	
3144.200	ABBONAMENTI DI SERVIZIO	2'753.35		8'000.00	
3151.550	IMPIANTO ALLARME	4'908.30		6'000.00	
3159.351	ONORARI PER RESTAURI OPERE D'ARTE	413.10		500.00	
3199.199	USCITE VARIE	640.61		1'000.00	
4	RICAVI				
4240.700	TASSE INGRESSO		1'608.30	6'000.00	
4240.710	TASSE INGRESSO VISITE GUIDATE		0.00	150.00	
4250.200	VENDITA CATALOGHI, CARTOLINE E GADGET		882.70	5'000.00	
4260.312	RIMBORSO SPESE LABORATORI DIDATTICI		0.00	150.00	
4309.100	ENTRATE VARIE		0.00	500.00	



CONSUNTIVO SECONDO LA CLASSIFICAZIONE ISTITUZIONALE
PER L'ANNO 2023

COMUNE ASCONA	
Data	25-04-2024
Pagina	43

3	CULTURA E TEMPO LIBERO	CONSUNTIVO 2023		PREVENTIVO 2023	
		SPESE	RICAVI		
310	PROMOZIONE CULTURALE				
3	SPESE				
3102.307	STAMPA DI LIBRI, CATALOGHI E ALTRO RIGUARDANTE LA STORIA DI ASCONA O LE SUE ISTITUZIONI	5'782.40		10'000.00	
3199.199	USCITE VARIE	1'990.00		2'000.00	
3636.090	CONTRIBUTI MANIFESTAZIONI VARIE CULTURALI	8'035.00		10'000.00	
3636.101	CONTRIBUTO SETTIMANE MUSICALI	150'000.00		150'000.00	
3636.102	CONTRIBUTO BIBLIOTECA POPOLARE	55'000.00		55'000.00	
3636.103	CONTRIBUTO FESTIVAL DEL FILM	85'000.00		85'000.00	
3636.108	FESTIVAL NEW ORLEANS	200'000.00		200'000.00	
3636.110	TEATRODANZA TIZIANA ARNABOLDI	3'000.00		3'000.00	
3636.112	INCONTRI ERANOS	50'000.00		50'000.00	
3636.117	CONTRIBUTO A COMPAGNIA GIOVANI, TIZIANA ARNABOLDI	7'000.00		7'000.00	
3636.171	CONSERVATORIO DELLA SVIZZERA ITALIANA	400.00		3'000.00	
3636.200	SCUOLA UNIONE FILARMONICHE	10'000.00		10'000.00	
3636.401	UNIONE FILARMONICHE ASCONESI	18'000.00		18'000.00	
3636.402	SOCIETA' PRO RISOTTO	9'000.00		9'000.00	
3636.419	CONTRIBUTO A ISTITUTO RICERCHE SOLARI IRSOL	5'600.00		5'600.00	
3636.471	CONTRIBUTO PER EVENTI LETTERARI	50'000.00		50'000.00	
3637.300	COLONIE CLIMATICHE	1'893.40		2'000.00	
3637.402	TESSERA DICIOTTENNI	1'350.00		1'500.00	
	Totale RICAVI		0.00	0.00	
	Totale SPESE	662'050.80		671'100.00	
	SALDO		662'050.80	671'100.00	



CONSUNTIVO SECONDO LA CLASSIFICAZIONE ISTITUZIONALE
PER L'ANNO 2023

COMUNE ASCONA	
Data	25-04-2024
Pagina	45

3	CULTURA E TEMPO LIBERO	CONSUNTIVO 2023		PREVENTIVO 2023	
		SPESE	RICAVI		
330	PARCHI PUBBLICI E SENTIERI				
4	RICAVI				
4260.300	INDENNITA' INFORTUNI		62'260.75	5'000.00	
4260.320	INDENNITA' PERDITA GUADAGNO PER SERVIZIO MILITARE		1'464.80	1'000.00	
4309.100	ENTRATE VARIE		1'505.00	1'000.00	
4910.910	ACCREDITO INTERNO PER STIPENDI		54'000.00	54'000.00	
	Totale RICAVI		119'230.55	61'000.00	
	Totale SPESE	1'963'084.51		1'892'800.00	
	SALDO		1'843'853.96	1'831'800.00	



CONSUNTIVO SECONDO LA CLASSIFICAZIONE ISTITUZIONALE
PER L'ANNO 2023

COMUNE ASCONA	
Data	25-04-2024
Pagina	47

3	CULTURA E TEMPO LIBERO	CONSUNTIVO 2023		PREVENTIVO 2023
		SPESE	RICAVI	
340	SPORT			
3	SPESE			
3636.211	TENNIS CLUB ASCONA	5'000.00		5'000.00
3636.216	MINIGOLF CLUB ASCONA	300.00		300.00
3636.217	BOXE CLUB ASCONA	3'000.00		3'000.00
3636.221	INVALIDI SPORTIVI DEL LOCARNESE	1'000.00		1'000.00
3636.227	TORNEO GOLF	20'000.00		20'000.00
3636.228	BEACH VOLLEY CLUB ASCONA	1'000.00		1'000.00
3636.229	YACHT CLUB ASCONA	5'000.00		5'000.00
3636.403	SCOUT ASCONA	2'000.00		2'000.00
3636.418	CONTRIBUTO UNIHOCKEY	300.00		300.00
3636.422	CONTRIBUTO GISA CLUB ASCONA	300.00		300.00
3636.423	CONTRIBUTO KICK BOXING ASCONA	0.00		1'000.00
3637.412	MIGLIOR SPORTIVO DELL'ANNO	1'167.45		2'000.00
4	RICAVI			
4309.100	ENTRATE VARIE		5'676.60	100.00
4470.100	LOCAZIONE APPARTAMENTO CUSTODE		10'200.00	7'200.00
4470.250	OCCUPAZIONE CAMPO CALCIO		10'000.00	10'000.00
4471.250	RECUPERO SPESE ACCESSORIE		9'479.90	5'000.00
4472.301	TASSA OCCUPAZIONE PALESTRA		0.00	500.00
	Totale RICAVI		35'356.50	22'800.00
	Totale SPESE	929'621.62		941'900.00
	SALDO		894'265.12	919'100.00



CONSUNTIVO SECONDO LA CLASSIFICAZIONE ISTITUZIONALE
PER L'ANNO 2023

COMUNE ASCONA	
Data	25-04-2024
Pagina	49

4	SALUTE PUBBLICA	CONSUNTIVO 2023		PREVENTIVO 2023	
		SPESE	RICAVI		
400	SALUTE PUBBLICA				
3	SPESE				
3161.450	NOLEGGIO DEFIBRILLATORI	2'752.80		5'000.00	
3611.200	CONTRIBUTO MEDICINA SCOLASTICA	2'010.00		2'000.00	
3611.201	CURA DENTARIA	26'379.05		30'000.00	
3614.140	CONTRIBUTO PER SERVIZIO PRE OSPEDALIERO (SALVA)	144'870.10		201'700.00	
3636.208	SOCIETA' SALVATAGGIO CONTRIBUTO	4'000.00		4'000.00	
3636.209	SOCIETA' SALVATAGGIO - AFFITTO	4'000.00		4'000.00	
3636.315	CONTRIBUTO A GRUPPO SAMARITANI	5'000.00		5'000.00	
	Totale RICAVI		0.00	0.00	
	Totale SPESE	189'011.95		251'700.00	
	SALDO		189'011.95	251'700.00	



CONSUNTIVO SECONDO LA CLASSIFICAZIONE ISTITUZIONALE
PER L'ANNO 2023

COMUNE ASCONA	
Data	25-04-2024
Pagina	51

5	PREVIDENZA SOCIALE	CONSUNTIVO 2023		PREVENTIVO 2023	
		SPESE	RICAVI		
500	PREVIDENZA SOCIALE				
3	SPESE				
3010.100	STIPENDI PERSONALE IN ORGANICO	61'888.75		69'900.00	
3010.200	STIPENDI PERSONALE FUORI ORGANICO	17'795.80		20'000.00	
3050.100	CONTRIBUTI AVS / AI / IPG, AD E SPESE AMMINISTRATIVE	4'859.20		9'200.00	
3052.100	CONTRIBUTO CASSA PENSIONE	3'879.00		3'800.00	
3053.102	PREMI ASSICURAZIONI INFORTUNI	1'849.10		3'400.00	
3054.100	CONTRIBUTI A CASSA AVS PER ASSEGNI FAMILIARI	1'662.40		3'200.00	
3101.100	ACQUISTO MATERIALE DI CONSUMO	0.00		100.00	
3130.600	CONTRIBUTO PER SPESE FUNERARIE	4'500.00		10'000.00	
3612.100	AUTORITA REGIONALE DI PROTEZIONE	116'844.75		105'000.00	
3612.102	CONTRIBUTO PER TUTORE UFFICIALE	55'528.95		53'000.00	
3612.130	RECUPERO INTERESSI DA CONSORZI PER ANZIANI OSPITI DI ISTITUTI	0.00		1'000.00	
3612.150	CONTRIBUTO PER PROGETTO DI PROSSIMITÀ DEL LOCARNESE	25'868.00		26'000.00	
3631.050	CONTRIBUTO PER PROVVEDIMENTI DI PROTEZIONE LFAM	208'500.00		200'800.00	
3631.080	CONTRIBUTO ASSISTENZA SOCIALE	264'636.28		300'000.00	
3631.160	CONTRIBUTI CM / AVS / AI / PC	2'571'142.80		2'538'000.00	
3632.102	CONTO COLLETTIVO CONTRIBUTO PREVIDENZA SOCIALE	60'100.07		50'000.00	
3632.130	CONTRIBUTI PER ANZIANI OSPITI DI ISTITUTI	3'571'829.74		3'564'600.00	
3632.150	RECUPERO INTERESSI CASE PER ANZIANI	13'165.10		8'000.00	
3632.155	CONTRIBUTI PER IL SACD	865'771.72		850'800.00	
3632.160	CONTRIBUTI PER I SERVIZI DI APPOGGIO	557'893.83		589'600.00	
3632.170	CONTRIBUTO PER MANTENIMENTO A DOMICILIO	143'374.64		159'000.00	
3635.130	RECUPERO INTERESSI PER CASE ANZIANI (ISTITUTI PRIVATI)	0.00		1'000.00	
3636.155	RECUPERO INTERESSI PER CASE ANZIANI (FONDAZIONI)	10'338.90		35'000.00	
3636.350	POLITICA GIOVANILE	21'727.30		15'000.00	
3636.407	CENTRO BAMBINI S.AMALIA ASILO NIDO	5'000.00		5'000.00	
3636.408	ATTE - ASSOCIAZIONE TICINESE TERZA ETA'	200.00		200.00	



CONSUNTIVO SECONDO LA CLASSIFICAZIONE ISTITUZIONALE
PER L'ANNO 2023

COMUNE ASCONA	
Data	25-04-2024
Pagina	53

6	TRAFFICO	CONSUNTIVO 2023		PREVENTIVO 2023
		SPESE	RICAVI	
600	TRAFFICO			
3	SPESE			
3010.100	STIPENDI PERSONALE IN ORGANICO	247'340.90		248'000.00
3010.400	PRESTAZIONI FUORI ORARIO	10'710.10		12'000.00
3049.510	INDENNITA' PICCHETTO	1'103.30		2'800.00
3050.100	CONTRIBUTI AVS / AI / IPG, AD E SPESE AMMINISTRATIVE	16'526.00		17'000.00
3052.100	CONTRIBUTO CASSA PENSIONE	45'016.20		45'200.00
3053.102	PREMI ASSICURAZIONI INFORTUNI	6'274.75		6'400.00
3054.100	CONTRIBUTI A CASSA AVS PER ASSEGNI FAMILIARI	5'656.45		6'000.00
3090.100	SPESE PER CORSI PROFESSIONALI	855.00		3'000.00
3099.100	SPESE VARIE PER IL PERSONALE	0.00		2'000.00
3101.200	ACQUISTO CARBURANTE	25'903.30		25'000.00
3101.600	ACQUISTO TICKETS	0.00		2'000.00
3101.650	ACQUISTO TAG E BADGE PER LA ZONA PEDONALE	0.00		3'000.00
3111.300	ACQUISTO VEICOLI	0.00		9'000.00
3111.400	ACQUISTO ATTREZZATURE	23'230.75		30'000.00
3111.405	ACQUISTO ATTREZZATURE DI SICUREZZA	864.20		2'000.00
3111.601	ACQUISTO SEGNALETICA	835.26		15'000.00
3112.100	EQUIPAGGIAMENTO DI SERVIZIO	1'151.80		4'000.00
3130.123	CANONE RADIO TELEVISIVO	235.00		500.00
3130.150	SPESE E PROVVIGIONI BANCARIE	9'480.07		0.00
3130.152	COMMISSIONE PARKINGCARD	7'143.70		6'000.00
3130.260	CONTRIBUTO PER SERVIZIO URBANO A FART	1'135'429.00		1'000'000.00
3130.338	SPESE GESTIONE VIDEO SORVEGLIANZA	5'901.95		5'900.00
3130.963	SERVIZIO BUXI	54'280.80		54'300.00
3132.300	SPESE DI CONSULENZA	82'814.20		70'000.00
3134.403	PREMI ASSICURAZIONI MACCHINE	1'934.10		1'900.00
3134.500	PREMI ASSICURAZIONI VEICOLI	8'905.20		9'600.00
3137.140	TASSE DI CIRCOLAZIONE	12'062.60		14'000.00



CONSUNTIVO SECONDO LA CLASSIFICAZIONE ISTITUZIONALE
PER L'ANNO 2023

COMUNE ASCONA	
Data	25-04-2024
Pagina	55

6	TRAFFICO	CONSUNTIVO 2023		PREVENTIVO 2023	
		SPESE	RICAVI		
600	TRAFFICO				
4	RICAVI				
4260.100	RIMBORSI ASSICURAZIONI		1'711.35	1'000.00	
4260.300	INDENNITA' INFORTUNI		0.00	1'000.00	
4309.100	ENTRATE VARIE		7'097.19	7'000.00	
4472.400	RICAVO PARCHIMETRI STRADALI		85'482.99	65'000.00	
4472.402	RICAVI ATTRACCO TURISTICO		7'748.02	5'000.00	
4472.403	RICAVO POSTEGGI ZONA BLU		48'307.90	40'000.00	
4472.405	RICAVO PARCHIMETRI SAN MATERNO		81'672.00	60'000.00	
4472.406	RICAVI PARCHIMETRI POSTEGGIO LIDO		6'557.74	6'000.00	
4472.407	RICAVI PARCHIMETRI PALESTRA		31'180.75	30'000.00	
4472.409	RICAVO POSTEGGI DIPENDENTI		19'274.20	12'000.00	
4472.410	RICAVO PARCHIMETRI POSTEGGIO LUNGOLAGO		680'866.50	600'000.00	
4611.350	RIMBORSO PER MANUTENZIONE SVINCOLO S. MATERNO		4'050.00	3'500.00	
	Totale RICAVI		1'079'067.54	912'500.00	
	Totale SPESE	2'622'228.82		2'752'400.00	
	SALDO		1'543'161.28	1'839'900.00	



CONSUNTIVO SECONDO LA CLASSIFICAZIONE ISTITUZIONALE
PER L'ANNO 2023

COMUNE ASCONA	
Data	25-04-2024
Pagina	57

7	PROTEZIONE AMBIENTE E SISTEMAZIONE DEL TERRITORIO	CONSUNTIVO 2023		PREVENTIVO 2023	
		SPESE	RICAVI		
700	ARGINATURE E CORSI D'ACQUA				
3	SPESE				
3010.100	STIPENDI PERSONALE IN ORGANICO	66'235.60		66'400.00	
3010.400	PRESTAZIONI FUORI ORARIO	2'074.80		2'000.00	
3010.800	GRATIFICHE ANZIANITA' SERVIZIO	2'455.25		2'500.00	
3049.510	INDENNITA' PICCHETTO	525.00		700.00	
3050.100	CONTRIBUTI AVS / AI / IPG, AD E SPESE AMMINISTRATIVE	2'837.15		4'600.00	
3052.100	CONTRIBUTO CASSA PENSIONE	10'513.80		10'500.00	
3053.102	PREMI ASSICURAZIONI INFORTUNI	1'618.75		1'700.00	
3054.100	CONTRIBUTI A CASSA AVS PER ASSEGNI FAMILIARI	1'459.15		1'600.00	
3090.100	SPESE PER CORSI PROFESSIONALI	0.00		500.00	
3099.100	SPESE VARIE PER IL PERSONALE	0.00		1'000.00	
3101.100	ACQUISTO MATERIALE DI CONSUMO	0.00		1'000.00	
3111.400	ACQUISTO ATTREZZATURE	0.00		1'000.00	
3111.405	ACQUISTO ATTREZZATURE DI SICUREZZA	0.00		1'000.00	
3132.300	SPESE DI CONSULENZA	18'817.35		0.00	
3142.110	MANUTENZIONE RIALI E ARGINATURE	8'011.95		6'000.00	
3142.301	MANUTENZIONE RIVA LAGO	10'211.25		25'000.00	
3151.400	MANUTENZIONE ATTREZZATURE	5'550.50		10'000.00	
3199.199	USCITE VARIE	1'168.50		1'000.00	
3612.112	CONSORZIO ARGINATURA MELEZZA-ROVANA	46'980.00		66'000.00	
3612.114	CONSORZIO INTERCOMUNALE PULIZIA LAGO VERBANO	37'179.95		38'000.00	
4	RICAVI				
4260.300	INDENNITA' INFORTUNI		0.00	100.00	
	Totale RICAVI		0.00	100.00	
	Totale SPESE	215'639.00		240'500.00	
	SALDO		215'639.00	240'400.00	



CONSUNTIVO SECONDO LA CLASSIFICAZIONE ISTITUZIONALE
PER L'ANNO 2023

COMUNE ASCONA	
Data	25-04-2024
Pagina	59

7	PROTEZIONE AMBIENTE E SISTEMAZIONE DEL TERRITORIO	CONSUNTIVO 2023		PREVENTIVO 2023	
		SPESE	RICAVI		
710	ELIMINAZIONE DELLE ACQUE LURIDE				
	<i>Totale RICAVI</i>		<i>1'591'181.24</i>	<i>1'412'200.00</i>	
	<i>Totale SPESE</i>	<i>1'591'181.24</i>		<i>1'412'200.00</i>	
	<i>SALDO</i>		<i>0.00</i>	<i>0.00</i>	



CONSUNTIVO SECONDO LA CLASSIFICAZIONE ISTITUZIONALE
PER L'ANNO 2023

COMUNE ASCONA	
Data	25-04-2024
Pagina	61

7	PROTEZIONE AMBIENTE E SISTEMAZIONE DEL TERRITORIO	CONSUNTIVO 2023		PREVENTIVO 2023	
		SPESE	RICAVI		
730	ELIMINAZIONE RIFIUTI				
3	SPESE				
3130.712	SMALTIMENTO ALLUMINIO	531.95		9'000.00	
3130.713	SMALTIMENTO OLI ESAUSTI	4'978.50		4'000.00	
3130.714	SMALTIMENTO PET	0.00		500.00	
3130.715	SMALTIMENTO SCARTI ORGANICI (CUCINA)	8'640.00		11'000.00	
3130.716	SMALTIMENTO RIFIUTI SPECIALI	2'720.60		1'000.00	
3130.717	SMALTIMENTO BATTERIE ESAUSTE	300.00		300.00	
3130.718	SMALTIMENTO PLASTICHE MISTE	14'139.00		18'500.00	
3130.719	SMALTIMENTO LEGNAME	43'056.40		20'000.00	
3130.721	SMALTIMENTO ROTTAME FERRO	690.85		6'000.00	
3130.743	SERVIZIO CONTROLLO ACCESSI ECOCENTRO	0.00		10'000.00	
3134.401	PREMI ASSICURAZIONI	2'236.95		2'200.00	
3143.700	MANUTENZIONE ECOCENTRO - PRA' DI VIZI	8'403.06		8'000.00	
3144.700	MANUTENZIONE IMMOBILI	3'220.00		5'000.00	
3151.150	MANUTENZIONE CESTINI PUBBLICI	20'246.95		30'000.00	
3151.401	MANUTENZIONE CONTAINER	49'200.20		70'000.00	
3181.105	ABBANDONI PER CARENZE, PERDITE TASSA RACCOLTA RIFIUTI	15'504.75		20'000.00	
3199.199	USCITE VARIE	3'868.80		5'000.00	
3511.300	VERSAMENTI AL FONDO ELIMINAZIONE DEI RIFIUTI	8'921.52		0.00	
3611.300	AZIENDA CANTONALE RIFIUTI	268'722.10		300'000.00	
3910.910	ADDEBITO INTERNO PER STIPENDI	54'000.00		54'000.00	
3940.100	ADDEBITO PER INTERESSI	4'912.45		5'100.00	
3950.900	ADDEBITO INTERNO PER AMMORTAMENTI	79'098.00		79'100.00	
4	RICAVI				
4240.171	TASSA RACCOLTA RIFIUTI - TASSA BASE		1'214'874.00	1'180'900.00	
4240.175	TASSA SMALTIMENTO RIFIUTI - SACCHI		428'508.79	450'000.00	
4240.176	TASSA SMALTIMENTO RIFIUTI VEGETALI		172'794.61	180'000.00	
4260.405	RIMBORSO PER RACCOLTA VETRO		36'047.15	30'000.00	



CONSUNTIVO SECONDO LA CLASSIFICAZIONE ISTITUZIONALE
PER L'ANNO 2023

COMUNE ASCONA	
Data	25-04-2024
Pagina	63

7	PROTEZIONE AMBIENTE E SISTEMAZIONE DEL TERRITORIO	CONSUNTIVO 2023		PREVENTIVO 2023	
		SPESE	RICAVI		
771	CIMITERO				
3	SPESE				
3010.100	STIPENDI PERSONALE IN ORGANICO	58'896.90		59'100.00	
3010.400	PRESTAZIONI FUORI ORARIO	3'180.60		2'000.00	
3049.510	INDENNITA' PICCHETTO	0.00		500.00	
3050.100	CONTRIBUTI AVS / AI / IPG, AD E SPESE AMMINISTRATIVE	4'001.95		4'100.00	
3052.100	CONTRIBUTO CASSA PENSIONE	9'700.80		9'700.00	
3053.102	PREMI ASSICURAZIONI INFORTUNI	1'542.95		1'500.00	
3054.100	CONTRIBUTI A CASSA AVS PER ASSEGNI FAMILIARI	1'369.80		1'400.00	
3090.100	SPESE PER CORSI PROFESSIONALI	0.00		500.00	
3099.100	SPESE VARIE PER IL PERSONALE	0.00		1'000.00	
3101.100	ACQUISTO MATERIALE DI CONSUMO	1'070.25		2'000.00	
3101.400	ACQUISTO MATERIALE DI PULIZIA	0.00		1'000.00	
3111.400	ACQUISTO ATTREZZATURE	1'122.00		1'000.00	
3111.405	ACQUISTO ATTREZZATURE DI SICUREZZA	0.00		1'000.00	
3130.601	SERVIZIO NECROFORI	6'785.15		15'000.00	
3134.401	PREMI ASSICURAZIONI	166.95		200.00	
3143.108	MANUTENZIONE CIMITERO	20'456.85		20'000.00	
3144.770	MANUTENZIONE CAMERA MORTUARIA	0.00		5'000.00	
3151.400	MANUTENZIONE ATTREZZATURE	693.50		5'000.00	
3199.199	USCITE VARIE	1'497.05		2'000.00	
4	RICAVI				
4240.301	TASSA CIMITERO		11'100.00	20'000.00	
4260.300	INDENNITA' INFORTUNI		0.00	100.00	
4260.320	INDENNITA' PERDITA GUADAGNO PER SERVIZIO MILITARE		131.20	0.00	
4309.100	ENTRATE VARIE		0.00	1'000.00	



CONSUNTIVO SECONDO LA CLASSIFICAZIONE ISTITUZIONALE
PER L'ANNO 2023

COMUNE ASCONA	
Data	25-04-2024
Pagina	65

7	PROTEZIONE AMBIENTE E SISTEMAZIONE DEL TERRITORIO	CONSUNTIVO 2023		PREVENTIVO 2023	
		SPESE	RICAVI		
780	ALTRA PROTEZIONE AMBIENTE E SISTEMAZIONE TERRITORIO				
3	SPESE				
3101.100	ACQUISTO MATERIALE DI CONSUMO	45'859.20		20'000.00	
3111.400	ACQUISTO ATTREZZATURE	1'864.25		4'000.00	
3130.720	SERVIZIO DISINFESTAZIONE	592.35		4'000.00	
3132.300	SPESE DI CONSULENZA	0.00		2'000.00	
3132.370	CONTROLLO BRUCIATORI	49'021.75		35'000.00	
3144.150	MANUTENZIONE GABINETTI	77'597.71		55'000.00	
3199.199	USCITE VARIE	1'819.85		2'000.00	
3601.710	CONTRIBUTO CANTONE PER TASSA CONTROLLO COMBUSTIONE	3'770.00		5'000.00	
3631.200	CONTRIBUTO PER LOTTA CONTRO LE ZANZARE	3'123.00		3'000.00	
3632.107	CONTRIBUTO ASSOCIAZIONI COMUNI SPONDA DESTRA E ENTE REGIONALE SVILUPPO	34'023.05		35'000.00	
3637.700	SUSSIDIO PER L'ACQUISTO DI BENZINA ALCHILATA	226.15		200.00	
4	RICAVI				
4240.250	TASSA CONTROLLO BRUCIATORI		81'049.00	35'000.00	
	Totale RICAVI		81'049.00	35'000.00	
	Totale SPESE	217'897.31		165'200.00	
	SALDO		136'848.31	130'200.00	



CONSUNTIVO SECONDO LA CLASSIFICAZIONE ISTITUZIONALE
PER L'ANNO 2023

COMUNE ASCONA	
Data	25-04-2024
Pagina	67

8	ECONOMIA PUBBLICA	CONSUNTIVO 2023		PREVENTIVO 2023	
		SPESE	RICAVI		
800	TURISMO				
	<i>Totale RICAVI</i>		<i>208'973.19</i>	<i>2'500.00</i>	
	<i>Totale SPESE</i>	<i>837'465.39</i>		<i>641'800.00</i>	
	<i>SALDO</i>		<i>628'492.20</i>	<i>639'300.00</i>	



CONSUNTIVO SECONDO LA CLASSIFICAZIONE ISTITUZIONALE
PER L'ANNO 2023

COMUNE ASCONA	
Data	25-04-2024
Pagina	69

8	ECONOMIA PUBBLICA	CONSUNTIVO 2023		PREVENTIVO 2023	
		SPESE	RICAVI		
860	UFFICIO ENERGIA				
3	SPESE				
3637.865	INCENTIVI ISOLE DI CALORE	0.00		15'000.00	
3637.870	INCENTIVI CONVERSIONE IMPIANTI PRIVATI E TELERISCALDAMENTO	9'000.00		35'000.00	
3637.880	INCENTIVI MOBILITÀ	13'041.85		25'000.00	
4	RICAVI				
4120.107	TASSE PER LA CONCESSIONE DELL'USO SPECIALE DELLE STRADE COMUNALI		267'475.00	260'000.00	
4240.180	RICAVI DA STAZIONI DI RICARICA		300.00	300.00	
4250.800	VENDITA ENERGIA IN ESUBERO DAI PROPRI IMPIANTI		69.60	2'500.00	
4470.102	LOCAZIONE CABINE DI TRASFORMAZIONE		60'000.00	60'000.00	
4500.500	PRELEVAMENTO DAL FER		97'399.00	199'390.00	
4630.100	INCENTIVI DA CONFEDERAZIONE PER REGIONE-ENERGIA		0.00	16'000.00	
4631.120	INCENTIVI DA CANTONE PER REGIONE-ENERGIA		17'212.00	24'000.00	
4631.860	CONTRIBUTI FER		315'625.00	320'000.00	
	Totale RICAVI		758'080.60	882'190.00	
	Totale SPESE	474'920.20		655'900.00	
	SALDO	283'160.40		-226'290.00	



CONSUNTIVO SECONDO LA CLASSIFICAZIONE ISTITUZIONALE
PER L'ANNO 2023

COMUNE ASCONA	
Data	25-04-2024
Pagina	71

9	FINANZE E IMPOSTE	CONSUNTIVO 2023		PREVENTIVO 2023	
		SPESE	RICAVI		
930	CONTRIBUTI AL CANTONE				
3	SPESE				
3622.720	CONTRIBUTO FONDO LIVELLAMENTO POTENZIALITA' FISCALE	1'559'124.00		1'580'000.00	
3622.810	CONTRIBUTO AL FONDO DI PEREQUAZIONE	24'067.00		40'000.00	
3631.950	CONTRIBUTO FINANZIARIO A CANTONE	443'311.00		455'000.00	
	Totale RICAVI		0.00	0.00	
	Totale SPESE	2'026'502.00		2'075'000.00	
	SALDO		2'026'502.00	2'075'000.00	



CONSUNTIVO SECONDO LA CLASSIFICAZIONE ISTITUZIONALE
PER L'ANNO 2023

COMUNE ASCONA	
Data	25-04-2024
Pagina	73

9	FINANZE E IMPOSTE	CONSUNTIVO 2023		PREVENTIVO 2023	
		SPESE	RICAVI		
950	AMMORTAMENTI				
3	SPESE				
3181.100	ABBANDONI PER CARENZE E PERDITE	201'227.10		200'000.00	
3181.200	ABBANDONI PER CONDONI	3'184.25		3'000.00	
3300.000	AMMORTAMENTI PIANIFICATI TERRENI	136'760.00		136'800.00	
3300.100	AMMORTAMENTI PIANIFICATI DI STRADE E VIE DI COMUNICAZIONE	490'062.00		486'300.00	
3300.200	AMMORTAMENTI PIANIFICATI SISTEMAZ CORSI D'ACQUA E LAGHI	16'794.00		19'600.00	
3300.300	AMMORTAMENTI PIANIFICATI DI ALTRE OPERE DEL GENIO	401'559.68		403'000.00	
3300.400	AMMORTAMENTI PIANIFICATI DI IMMOBILI BA	2'012'090.10		2'011'500.00	
3300.500	AMMORTAMENTI PIANIFICATI DI BOSCHI	161.00		0.00	
3300.600	AMMORTAMENTI PIANIFICATI DI BENI MOBILI DEI BA	74'231.73		73'600.00	
3660.100	AMMORTAMENTI PIANIFICATI SU CONTRIBUTI PER INVESTIMENTI AL CANTONE	298'598.00		284'900.00	
3660.200	AMM. PIANIFICATI SU CONTRIBUTI INVEST. A COMUNI, CONSORZI O ALTRI ENTI LOCALI	33'642.00		33'600.00	
3660.400	AMMORTAMENTI PIANIFICATI SU CONTRIBUTI INVESTIM. A IMPRESE DI DIRITTO PUBBLICO	6'371.00		6'400.00	
3660.600	AMM. PIANIF. SU CONTRIBUTI PER INV. A ORGANIZZAZIONI PRIVATE SENZA SCOPO DI LUCRO	50'873.00		50'900.00	
3660.700	AMMORTAMENTI PIANIFICATI SU CONTRIBUTI PER INVESTIMENTI AD ECONOMIE PRIVATE	1'302.00		1'600.00	
4	RICAVI				
4950.900	ACCREDITO PER AMMORTAMENTI		79'098.00	79'100.00	
	Totale RICAVI		79'098.00	79'100.00	
	Totale SPESE	3'726'855.86		3'711'200.00	
	SALDO		3'647'757.86	3'632'100.00	



CONSUNTIVO SECONDO LA CLASSIFICAZIONE ISTITUZIONALE
PER L'ANNO 2023

COMUNE ASCONA	
Data	25-04-2024
Pagina	75

Riepilogo conto economico - Dicastero	Amministrazione generale	Sicurezza pubblica	Educazione	Cultura e tempo libero	Salute pubblica	Previdenza sociale	Traffico	Ambiente e territorio	Economia pubblica	Finanze e Imposte	TOTALE
Spese per il personale	2'382'631.50	2'699'854.43	2'893'050.30	1'802'829.25	0.00	91'934.25	412'778.15	325'472.45	53'951.20	0.00	10'662'501.53
Spese per beni e servizi e altre spese d'esercizio	1'390'051.22	492'169.03	537'591.61	1'597'597.95	5'186.80	4'500.00	2'027'494.62	1'884'414.45	319'186.24	250'603.19	8'508'795.11
Ammortamenti beni amministrativi	0.00	0.00	0.00	0.00	0.00	0.00	0.00	0.00	0.00	3'131'658.51	3'131'658.51
Spese finanziarie	0.00	0.00	0.00	0.00	0.00	0.00	0.00	0.00	0.00	199'222.39	199'222.39
Versamenti a fondi e a finanziamenti speciali	0.00	0.00	0.00	0.00	0.00	0.00	31'000.00	350'040.66	315'625.00	0.00	696'665.66
Spese di trasferimento	68'455.50	553'508.80	354'630.95	1'206'945.85	186'259.15	8'539'976.68	410'820.30	1'440'415.55	623'623.15	2'432'911.70	15'817'547.63
Addebiti interni	0.00	0.00	0.00	125'000.00	0.00	0.00	0.00	138'010.45	0.00	0.00	263'010.45
SPESE	3'841'138.22	3'745'532.26	3'785'272.86	4'732'373.05	191'445.95	8'636'410.93	2'882'093.07	4'138'353.56	1'312'385.59	6'014'395.79	39'279'401.28
Ricavi fiscali	0.00	37'650.00	0.00	0.00	0.00	0.00	0.00	0.00	0.00	27'951'547.03	27'989'197.03
Regalie e concessioni	350'000.00	960'356.20	0.00	0.00	0.00	0.00	3'217.10	0.00	267'475.00	0.00	1'581'048.30
Tasse e retribuzioni	372'233.85	318'838.36	149'636.95	117'989.69	0.00	0.00	103'613.15	3'321'586.00	2'966.05	16'685.00	4'403'549.05
Ricavi diversi	40'316.40	40'495.80	7'126.00	26'041.26	0.00	3'200.00	7'820.99	240'026.70	0.00	14'258.72	379'285.87
Ricavi finanziari	255'000.00	21'600.00	6'000.00	29'679.90	0.00	0.00	2'120'560.22	0.00	60'000.00	481'419.55	2'974'259.67
Prelievi da fondi e finanziamenti speciali	0.00	0.00	0.00	0.00	0.00	0.00	0.00	0.00	97'399.00	0.00	97'399.00
Ricavi da trasferimento	586'201.28	456'577.08	384'736.30	84'478.54	0.00	4'000.00	4'050.00	0.00	539'213.74	106'731.60	2'165'988.54
Accrediti interni	0.00	0.00	0.00	54'000.00	0.00	0.00	0.00	125'000.00	0.00	84'010.45	263'010.45
RICAVI	1'603'751.53	1'835'517.44	547'499.25	312'189.39	0.00	7'200.00	2'239'261.46	3'686'612.70	967'053.79	28'654'652.35	39'853'737.91
MAGGIOR SPESA	2'237'386.69	1'910'014.82	3'237'773.61	4'420'183.66	191'445.95	8'629'210.93	642'831.61	451'740.86	345'331.80	-22'640'256.56	-574'336.63



CONSUNTIVO SECONDO LA CLASSIFICAZIONE ISTITUZIONALE
PER L'ANNO 2023

COMUNE ASCONA	
Data	25-04-2024
Pagina	77

RICAPITOLAZIONE CONTO DI INVESTIMENTO		PRIMA RICAPITOLAZIONE		ENTRATE	
		USCITE	%		%
0	AMMINISTRAZIONE				
021	AMMINISTRAZIONE, FINANZE E CONTRIBUTI	51'949.27	1.16	0.00	0.00
029	COMPITI NON RIPARTIBILI	418'054.41	9.34	0.00	0.00
	TOTALE PER DICASTERO	470'003.68		0.00	
1	SICUREZZA PUBBLICA				
100	SICUREZZA PUBBLICA	197'534.75	4.41	28'780.00	3.85
	TOTALE PER DICASTERO	197'534.75		28'780.00	
2	EDUCAZIONE				
210	SCUOLE	150'392.10	3.36	0.00	0.00
	TOTALE PER DICASTERO	150'392.10		0.00	
3	CULTURA E TEMPO LIBERO				
305	MUSEO	17'479.45	0.39	0.00	0.00
306	STRUTTURE TEATRALI	35'658.55	0.80	0.00	0.00
310	PROMOZIONE CULTURALE	197'000.00	4.40	0.00	0.00
330	PARCHI PUBBLICI E SENTIERI	150'172.65	3.36	0.00	0.00
340	SPORT	785'970.83	17.56	0.00	0.00
390	CULTO	130'000.00	2.90	0.00	0.00
	TOTALE PER DICASTERO	1'316'281.48		0.00	
6	TRAFFICO				
600	TRAFFICO	1'669'939.02	37.32	646'238.65	86.41
610	AUTOSILO	61'481.85	1.37	0.00	0.00
	TOTALE PER DICASTERO	1'731'420.87		646'238.65	
7	PROTEZIONE AMBIENTE E SISTEMAZIONE DEL TERRITORIO				



CONSUNTIVO SECONDO LA CLASSIFICAZIONE ISTITUZIONALE
PER L'ANNO 2023

COMUNE ASCONA	
Data	25-04-2024
Pagina	79

RICAPITOLAZIONE PER GENERE DI CONTO

CONTO	%	DESCRIZIONE DEL CONTO	CONSUNTIVO 2023	PREVENTIVO 2023
5	100.00	USCITE PER INVESTIMENTI	4'475'196.62	10'180'200.00
50	73.53	Investimenti materiali	3'290'739.66	7'120'000.00
500	0.22	Terreni	10'000.00	0.00
5000	0.22	Terreni	10'000.00	0.00
501	26.91	Strade, piazze, vie di comunicazione	1'204'100.76	1'201'000.00
5010	26.91	Strade, piazze, vie di comunicazione	1'204'100.76	1'201'000.00
502	0.90	Sistemazione corsi d'acqua e laghi	40'341.30	0.00
5020	0.90	Sistemazione corsi d'acqua e laghi	40'341.30	0.00
503	13.85	Altre opere del genio civile	619'988.45	1'697'000.00
5030	5.05	Amministrazione generale	226'067.70	175'000.00
5032	6.65	Opere depurazione acque	297'632.70	1'133'000.00
5033	0.27	Raccolta ed eliminazione rifiuti	12'151.05	100'000.00
5037	0.00	riduzione e fornitura di elettricità	30.00	289'000.00
5039	1.88	Opere del genio civile diverse	84'107.00	0.00
504	13.96	Immobili	624'786.28	2'557'000.00
5040	1.37	Amministrazione generale, UTC e sicurezza	61'481.85	900'000.00
5045	12.59	Scuole, sport, cultura e tempo libero, culto	563'304.43	957'000.00
5047	0.00	Fornitura e produzione di elettricità	0.00	700'000.00
506	17.20	Beni mobili	769'800.87	1'665'000.00
5060	10.89	Amministrazione generale, UTC e sicurezza	487'444.62	500'000.00
5065	6.31	Scuole, sport, cultura e tempo libero	282'356.25	1'165'000.00



CONSUNTIVO SECONDO LA CLASSIFICAZIONE ISTITUZIONALE
PER L'ANNO 2023

COMUNE ASCONA	
Data	25-04-2024
Pagina	81

RICAPITOLAZIONE PER GENERE DI CONTO

CONTO	%	DESCRIZIONE DEL CONTO	CONSUNTIVO 2023	PREVENTIVO 2023
6	100.00	ENTRATE PER INVESTIMENTI	747'877.45	2'111'000.00
63	96.79	Contributi per investimenti propri	723'877.45	700'000.00
631	5.62	Cantone	42'000.00	0.00
6310	5.62	Cantone	42'000.00	0.00
637	86.41	Economie private	646'238.65	0.00
6370	86.41	Contributi di miglioria	646'238.65	0.00
639	4.77	Altri contributi per investimenti	35'638.80	700'000.00
6395	4.77	Prelievo dal Fondo FER	35'638.80	700'000.00
64	3.21	Rimborso di prestiti	24'000.00	0.00
642	3.21	Comuni, Consorzi ed altri enti locali	24'000.00	0.00
6420	3.21	Comuni, Consorzi ed altri enti locali	24'000.00	0.00
66	0.00	Restituzione di contributi per investimenti	0.00	1'411'000.00
667	0.00	Economie private	0.00	1'411'000.00
6670	0.00	Economie private	0.00	1'411'000.00



CONSUNTIVO SECONDO LA CLASSIFICAZIONE ISTITUZIONALE
PER L'ANNO 2023

COMUNE ASCONA	
Data	25-04-2024
Pagina	83

0	AMMINISTRAZIONE	Data vot.	IMPORTO VOTATO TOT.	CONSUNTIVO 2023		PREVENTIVO 2023
				USCITE	ENTRATE	
029	COMPITI NON RIPARTIBILI					
5	USCITE PER INVESTIMENTI					
5290.206	CONCORSO PER PROGETTO CENTRO CIVICO CON SALA POLIVALENTE, SPAZI AMMINISTRATIVI	16-12-2019	320'000.00	245'542.25		0.00
5290.210	SVILUPPO PROGETTO DEFINITIVO DEL CENTRO CIVICO CON SALA POLIVALENTE E SPAZI AMMINISTRATIVI	26-09-2023	945'000.00	172'512.16		500'000.00
	<i>Totale ENTRATE</i>				<i>0.00</i>	<i>0.00</i>
	<i>Totale USCITE</i>			<i>418'054.41</i>		<i>500'000.00</i>
	<i>SALDO</i>				<i>418'054.41</i>	<i>500'000.00</i>



CONSUNTIVO SECONDO LA CLASSIFICAZIONE ISTITUZIONALE
PER L'ANNO 2023

COMUNE ASCONA	
Data	25-04-2024
Pagina	85

2	EDUCAZIONE	Data vot.	IMPORTO VOTATO TOT.	CONSUNTIVO 2023		PREVENTIVO 2023
				USCITE	ENTRATE	
210	SCUOLE					
5	USCITE PER INVESTIMENTI					
5037.860	REALIZZAZIONE IMPIANTI FOTOVOLTAICI SU TETTI COMUNALI	11-03-2020	229'000.00	0.00		0.00
5045.236	DEMOLIZIONE PREFABBRICATI E RIPRISTINO PRATO IN VIA DELLE SCUOLE	17-05-2022	157'000.00	150'392.10		157'000.00
	<i>Totale ENTRATE</i>				<i>0.00</i>	<i>0.00</i>
	<i>Totale USCITE</i>			<i>150'392.10</i>		<i>157'000.00</i>
	<i>SALDO</i>				<i>150'392.10</i>	<i>157'000.00</i>



CONSUNTIVO SECONDO LA CLASSIFICAZIONE ISTITUZIONALE
PER L'ANNO 2023

COMUNE ASCONA	
Data	25-04-2024
Pagina	87

3	CULTURA E TEMPO LIBERO	Data vot.	IMPORTO VOTATO TOT.	CONSUNTIVO 2023		PREVENTIVO 2023
				USCITE	ENTRATE	
306	STRUTTURE TEATRALI					
5	USCITE PER INVESTIMENTI					
5045.590	LAVORI DI RISANAMENTO E MANUTENZIONE STRAORDINARIA DEL TETTO PIANO DEL TEATRO SAN MATERNO	26-09-2023	95'000.00	35'658.55		0.00
	<i>Totale ENTRATE</i>				<i>0.00</i>	<i>0.00</i>
	<i>Totale USCITE</i>			<i>35'658.55</i>		<i>0.00</i>
	<i>SALDO</i>				<i>35'658.55</i>	<i>0.00</i>



CONSUNTIVO SECONDO LA CLASSIFICAZIONE ISTITUZIONALE
PER L'ANNO 2023

COMUNE ASCONA	
Data	25-04-2024
Pagina	89

3	CULTURA E TEMPO LIBERO	Data vot.	IMPORTO VOTATO TOT.	CONSUNTIVO 2023		PREVENTIVO 2023
				USCITE	ENTRATE	
330	PARCHI PUBBLICI E SENTIERI					
5	USCITE PER INVESTIMENTI					
5030.116	SISTEMAZIONE E MESSA A NORMA PARCHI GIOCHI COMUNALI	16-12-2019	398'500.00	150'172.65		100'000.00
	<i>Totale ENTRATE</i>				<i>0.00</i>	<i>0.00</i>
	<i>Totale USCITE</i>			<i>150'172.65</i>		<i>100'000.00</i>
	<i>SALDO</i>				<i>150'172.65</i>	<i>100'000.00</i>



CONSUNTIVO SECONDO LA CLASSIFICAZIONE ISTITUZIONALE
PER L'ANNO 2023

COMUNE ASCONA	
Data	25-04-2024
Pagina	91

3	CULTURA E TEMPO LIBERO	Data vot.	IMPORTO VOTATO TOT.	CONSUNTIVO 2023		PREVENTIVO 2023
				USCITE	ENTRATE	
390	CULTO					
5	USCITE PER INVESTIMENTI					
5620.390	CONTRIBUTO RESTAURO CHIESA PARROCCHIALE	05-10-2021	322'700.00	130'000.00		322'700.00
	<i>Totale ENTRATE</i>				<i>0.00</i>	<i>0.00</i>
	<i>Totale USCITE</i>			<i>130'000.00</i>		<i>322'700.00</i>
	<i>SALDO</i>				<i>130'000.00</i>	<i>322'700.00</i>



CONSUNTIVO SECONDO LA CLASSIFICAZIONE ISTITUZIONALE
PER L'ANNO 2023

COMUNE ASCONA	
Data	25-04-2024
Pagina	93

6	TRAFFICO	Data vot.	IMPORTO VOTATO TOT.	CONSUNTIVO 2023		PREVENTIVO 2023
				USCITE	ENTRATE	
600	TRAFFICO					
5	USCITE PER INVESTIMENTI					
5010.665	ADEGUAMENTO FERMATE BUS ESISTENTI E EDIFICAZIONE NUOVE FERMATE	11-03-2020	474'000.00	8'440.50		0.00
5010.670	MESSA IN SICUREZZA SVINCOLO SAN MATERNO	05-10-2021	590'000.00	117'379.15		324'000.00
5010.680	NODO INTERMODALE VIA FERRERA / VIA AERODROMO	28-03-2019	4'510'000.00	0.00		0.00
5030.601	PARCHEGGI PER BICICLETTE NELL'AGGLOMERATO	20-12-2018	272'890.00	42'717.80		50'000.00
5060.018	SOSTITUZIONE IMPIANTI CASSA AI QUATTRO POSTEGGI COMUNALI	18-10-2022	270'000.00	254'360.60		100'000.00
5060.051	ACQUISTO VEICOLI UTC			0.00		400'000.00
5090.600	GESTIONE AUTOMATIZZATA TRAFFICO ZONA PIAZZA	27-03-2018	320'946.00	21'722.00		0.00
5610.360	CONTRIBUTO GALLERIA MOSCIA			0.00		237'500.00
5610.370	CONTRIBUTO PER PALOC			218'984.05		0.00
6	ENTRATE PER INVESTIMENTI					
6370.423	CONTRIBUTI DI MIGLIORIA PIAZZALE TORRE				531'552.75	0.00
6370.634	CONTRIBUTI DI MIGLIORIA VIA CIRCONVALLAZIONE				114'685.90	0.00
	Totale ENTRATE				646'238.65	0.00
	Totale USCITE			1'669'939.02		1'988'500.00
	SALDO				1'023'700.37	1'988'500.00



CONSUNTIVO SECONDO LA CLASSIFICAZIONE ISTITUZIONALE
PER L'ANNO 2023

COMUNE ASCONA	
Data	25-04-2024
Pagina	95

7	PROTEZIONE AMBIENTE E SISTEMAZIONE DEL TERRITORIO	Data vot.	IMPORTO VOTATO TOT.	CONSUNTIVO 2023		PREVENTIVO 2023
				USCITE	ENTRATE	
700	ARGINATURE E CORSI D'ACQUA					
5	USCITE PER INVESTIMENTI					
5010.422	OPERE DI SOSTEGNO SU PIAZZALE TORRE Credito suppletorio scadenza 15.09.2022	18-06-2018 14-07-2020	1'422'850.40 490'400.00	19'386.00		0.00
5020.424	RIQUALIFICA FOCE DELLA BRIMA	13-06-2019	346'400.00	17'447.40		0.00
5020.450	VALORIZZAZIONE E RIVITALIZZAZIONE DEL RIALE BRIMA IN ZONA SIBERIA	26-09-2023	495'000.00	22'893.90		0.00
6	ENTRATE PER INVESTIMENTI					
6310.424	CONTRIBUTO PER RIQUALIFICA RIALE BRIMA				42'000.00	0.00
	Totale ENTRATE				42'000.00	0.00
	Totale USCITE			59'727.30		0.00
	SALDO				17'727.30	0.00



CONSUNTIVO SECONDO LA CLASSIFICAZIONE ISTITUZIONALE
PER L'ANNO 2023

COMUNE ASCONA	
Data	25-04-2024
Pagina	97

7	PROTEZIONE AMBIENTE E SISTEMAZIONE DEL TERRITORIO	Data vot.	IMPORTO VOTATO TOT.	CONSUNTIVO 2023		PREVENTIVO 2023
				USCITE	ENTRATE	
730	ELIMINAZIONE RIFIUTI					
5	USCITE PER INVESTIMENTI					
5033.712	RIORDINO CESTINI PER RACCOLTA RIFIUTI E NUOVI IMPIANTI PUNTI DI RACCOLTA MULTIPLI	14-07-2020	231'000.00	12'151.05		100'000.00
	<i>Totale ENTRATE</i>				<i>0.00</i>	<i>0.00</i>
	<i>Totale USCITE</i>			<i>12'151.05</i>		<i>100'000.00</i>
	<i>SALDO</i>				<i>12'151.05</i>	<i>100'000.00</i>



CONSUNTIVO SECONDO LA CLASSIFICAZIONE ISTITUZIONALE
PER L'ANNO 2023

COMUNE ASCONA	
Data	25-04-2024
Pagina	99

8	ECONOMIA PUBBLICA	Data vot.	IMPORTO VOTATO TOT.	CONSUNTIVO 2023		PREVENTIVO 2023
				USCITE	ENTRATE	
860	UFFICIO ENERGIA					
5	USCITE PER INVESTIMENTI					
5037.860	REALIZZAZIONE IMPIANTI FOTOVOLTAICI SU TETTI COMUNALI	11-03-2020	229'000.00	30.00		189'000.00
5039.400	AMPLIAMENTO RETE PUBBLICA STAZIONI DI RICARICA PER VEICOLI ELETTRICI	12-06-2023	416'000.00	6'858.80		0.00
5047.777	CENTRALE TERMICA (FER) ZONA SCUOLE			0.00		700'000.00
5290.200	PROGETTO DEFINITIVO RETE TELETERMICA COMPARTO SCUOLE	26-09-2023	290'000.00	12'046.30		0.00
6	ENTRATE PER INVESTIMENTI					
6395.400	CONTRIBUTO FER PER AMPLIAMENTO RETE PUBBLICA STAZIONI DI RICARICA PER VEICOLI ELETTRICI				6'858.80	0.00
6395.777	CENTRALE TERMICA (FER) ZONA SCUOLE				0.00	700'000.00
	<i>Totale ENTRATE</i>				6'858.80	700'000.00
	<i>Totale USCITE</i>			18'935.10		889'000.00
	<i>SALDO</i>				12'076.30	189'000.00



CONSUNTIVO SECONDO LA CLASSIFICAZIONE ISTITUZIONALE
PER L'ANNO 2023

COMUNE ASCONA	
Data	25-04-2024
Pagina	101

9	FINANZE E IMPOSTE	Data vot.	IMPORTO VOTATO TOT.	CONSUNTIVO 2023		PREVENTIVO 2023
				USCITE	ENTRATE	
960	GESTIONE CASE COMUNALI					
5	USCITE PER INVESTIMENTI					
5040.005	RISTRUTTURAZIONE CASA EX ZARO			0.00		100'000.00
	<i>Totale ENTRATE</i>				0.00	0.00
	<i>Totale USCITE</i>			0.00		100'000.00
	<i>SALDO</i>				0.00	100'000.00

(senza imputazioni interne)

Spese operative	38'817'168.44	38'962'800.00
Ricavi operativi	36'616'467.79	35'700'390.00
RISULTATO OPERATIVO	-2'200'700.65	-3'262'410.00
Spese finanziarie	199'222.39	178'300.00
Ricavi finanziari	2'974'259.67	2'518'900.00
RISULTATO FINANZIARIO	2'775'037.28	2'340'600.00
RISULTATO ORDINARIO	574'336.63	-921'810.00
Spese straordinarie	0.00	0.00
Ricavi straordinari	0.00	0.00
RISULTATO STRAORDINARIO	0.00	0.00
RISULTATO TOTALE ESERCIZIO	574'336.63	-921'810.00
 <u>CONTO DEGLI INVESTIMENTI</u>		
Uscite per investimenti	4'475'196.62	10'180'200.00
Entrate per investimenti	747'877.45	2'111'000.00
ONERE NETTO PER INVESTIMENTI	3'727'319.17	8'069'200.00
 <u>CONTO DI FINANZIAMENTO</u>		
ONERE NETTO PER INVESTIMENTI	3'727'319.17	8'069'200.00
AUTOFINANZIAMENTO	4'696'047.80	2'717'000.00
RISULTATO GLOBALE	968'728.63	-5'352'200.00

BILANCIO

	Anno 2023
Beni Patrimoniali	22'651'597.05
Beni Amministrativi	42'120'795.64

TOTALE ATTIVI 64'772'392.69

Capitale di terzi 34'606'645.49

**BILANCIO DI CHIUSURA
AL 31-12-2023**

COMUNE ASCONA	
Data	25-04-2024
Pagina	1

v1.5

RIASSUNTO DEL BILANCIO

**C O N S U M T I V O
A T T I V O P A S S I V O**

RIASSUNTO DEL BILANCIO

BENI PATRIMONIALI	22'651'597.05	
BENI AMMINISTRATIVI	42'120'795.64	
CAPITALE DI TERZI		34'606'645.49
CAPITALE PROPRIO		30'165'747.20
TOTALI	64'772'392.69	64'772'392.69
TOTALI A PAREGGIO	64'772'392.69	64'772'392.69

Avanzo esercizio anno 2023: 574'336.63

**BILANCIO DI CHIUSURA
AL 31-12-2023**

COMUNE ASCONA	
Data	25-04-2024
Pagina	3

RICAPITOLAZIONE PER CONTI A 2 CIFRE

Conto	Descrizione gruppo del conto	Importo	Var. %	Anno precedente
2	PASSIVI			
20	Capitale di terzi	34'606'645.49	4.72	33'046'338.11
29	Capitale proprio	30'165'747.20	3.16	29'241'369.91
		64'772'392.69	3.99	62'287'708.02

**BILANCIO DI CHIUSURA
AL 31-12-2023**

COMUNE ASCONA	
Data	25-04-2024
Pagina	5

RICAPITOLAZIONE PER CONTI A 3 CIFRE

Conto	Descrizione gruppo del conto	Importo	Anno precedente	Var. %	Variaz. Netta
2	PASSIVI				
200	Impegni correnti	4'544'912.17	3'274'976.35	38.78	1'269'935.82
204	Ratei e risconti passivi (RRP)	210'244.00	151'442.35	38.83	58'801.65
205	Accantonamenti a breve termine	38'000.00	0.00		38'000.00
206	Impegni a lungo termine	25'000'000.00	25'000'000.00	0.00	0.00
208	Accantonamenti a lungo termine	1'487'581.90	1'499'451.60	-0.79	-11'869.70
209	Impegni verso finanziamenti speciali e legati	3'325'907.42	3'120'467.81	6.58	205'439.61
291	Fondi	350'040.66	0.00		350'040.66
296	Riserve da rivalutazione dei beni patrimoniali	0.00	6'870'322.00	-100.00	-6'870'322.00
299	Eccedenze (+) / disavanzi (-) di bilancio	29'815'706.54	22'371'047.91	33.28	7'444'658.63
		64'772'392.69	62'287'708.02	3.99	2'484'684.67

**BILANCIO DI CHIUSURA
AL 31-12-2023**

COMUNE ASCONA	
Data	25-04-2024
Pagina	7

RICAPITOLAZIONE PER CONTI A 4 CIFRE

Conto	Descrizione gruppo del conto	Importo	Anno precedente	Var. %	Variaz. Netta
2	PASSIVI				
2000	Impegni correnti da forniture o prestazioni di terzi	2'363'638.41	990'160.81	138.71	1'373'477.60
2001	Conti correnti con terzi	1'325'039.69	346'925.05	281.94	978'114.64
2002	Debiti per imposte	16'124.65	15'490.39	4.09	634.26
2004	Impegni correnti per trasferimenti	801'154.42	1'884'410.10	-57.49	-1'083'255.68
2006	Averi in custodia e cauzioni	38'955.00	37'990.00	2.54	965.00
2040	RRP Spese del personale	14'981.65	44'779.00	-66.54	-29'797.35
2041	RRP Spese per beni e servizi	25'558.80	40'183.65	-36.40	-14'624.85
2042	RRP Imposte	101'337.30	0.00		101'337.30
2044	RRP Spese e ricavi finanziari	66'896.25	66'479.70	0.63	416.55
2045	RRP Altri ricavi d'esercizio	1'470.00	0.00		1'470.00
2055	Accantonamenti a breve per altre attività d'esercizio	38'000.00	0.00		38'000.00
2064	Prestiti, Riconoscimenti di debito	25'000'000.00	25'000'000.00	0.00	0.00
2086	Accantonamenti a lungo termine per impegni della previdenza	24'037.30	35'907.00	-33.06	-11'869.70
2088	Accantonamenti a lungo termine del conto degli investimenti	1'463'544.60	1'463'544.60	0.00	0.00
2090	Impegni verso finanziamenti speciali e legati	3'147'950.63	2'934'363.43	7.28	213'587.20
2092	Impegni verso legati e lasciti del capitale di terzi	177'956.79	186'104.38	-4.38	-8'147.59
2910	Fondi del capitale proprio	350'040.66	0.00		350'040.66
2960	Riserve da rivalutazione dei beni patrimoniali	0.00	6'870'322.00	-100.00	-6'870'322.00
2990	Risultato annuale	574'336.63	1'686'378.46	-65.94	-1'112'041.83
2999	Risultati cumulati degli anni precedenti	29'241'369.91	20'684'669.45	41.37	8'556'700.46
		64'772'392.69	62'287'708.02	3.99	2'484'684.67

**BILANCIO DI CHIUSURA
AL 31-12-2023**

COMUNE ASCONA	
Data	25-04-2024
Pagina	9

Conto	Descrizione	S A L D O	Anno preced.	Var.%	Variaz. Netta
Crediti		2'619'747.65	2'320'583.65	12.89	299'164.00
Crediti per forniture e prestazioni a terzi		240'669.21	143'804.45	67.36	96'864.76
1010.210	DEB. TASSE SCOLASTICHE	120.00	20.00	500.00	100.00
1010.224	DEB. TASSE CANALIZZAZIONI	4'231.10	9'737.30	-56.55	-5'506.20
1010.306	DEB. TASSE RIFIUTI	127'922.16	38'150.80	235.31	89'771.36
1010.500	DEB. TASSE AMMINISTRAZIONE	852.95	155.00	450.29	697.95
1010.510	DEB. TASSE CONTROLLO ABITANTI	1'479.15	1'719.45	-13.98	-240.30
1010.511	DEB. TASSE POLIZIA	10'530.65	5'689.55	85.09	4'841.10
1010.512	DEB. TASSE MULTE DI POLIZIA	4'080.00	3'980.00	2.51	100.00
1010.570	DEB. TASSE AMBIENTE	32'825.90	6'844.30	379.61	25'981.60
1010.600	DEB. PRECARI	13'796.95	14'490.45	-4.79	-693.50
1010.601	DEB. TASSE OCCUPAZIONE SUOLO PUBBLICO	0.00	30'130.00	-100.00	-30'130.00
1010.602	DEB. PUBBLICITÀ AUTOSILO	0.00	6'777.40	-100.00	-6'777.40
1010.605	DEB. TAXI	1'160.00	760.00	52.63	400.00
1010.608	DEB. POSTEGGI ZONA BLU	42.25	400.00	-89.44	-357.75
1010.610	DEB. TASSE NATANTI	330.00	330.00	0.00	0.00
1010.620	DEB. TASSE DI REFEZIONE	3'800.00	2'118.00	79.41	1'682.00
1010.621	DEB. TASSA MENSA SCOLASTICA	5'492.35	3'278.35	67.53	2'214.00
1010.623	DEB. TASSE COLONIA DIURNA	1'482.00	1'999.00	-25.86	-517.00
1010.650	DEB. CONTROLLO BRUCIATORI	5'680.00	0.00		5'680.00
1010.670	DEB. TASSE CIMITERO	3'100.00	2'846.00	8.92	254.00
1010.680	DEB. MUTAZIONI CATASTALI	11'975.55	1'080.25	999.99	10'895.30
1010.710	DEB. TASSA RIFIUTI URBANI	11'400.00	12'000.00	-5.00	-600.00
1010.730	DEB. TASSA RACCOLTA RIFIUTI VEGETALI CONTENITORI	368.20	1'298.60	-71.65	-930.40
Conti correnti con terzi		1'521'440.00	521'440.00	191.78	1'000'000.00
1011.100	CONTO CORRENTE AZIENDA ELETTRICA	1'000'000.00	0.00		1'000'000.00
1011.120	CONTO CORRENTE AZIENDA ACQUA POTABILE	521'440.00	521'440.00	0.00	0.00
Crediti per imposte		567'659.31	1'369'602.75	-58.55	-801'943.44
1012.022	DEB. IMPOSTE 2022	0.00	1'306'827.20	-100.00	-1'306'827.20
1012.023	DEB. IMPOSTE 2023 E ANNI PRECEDENTI	445'229.56	0.00		445'229.56
1012.130	DEB. TASSA SUI CANI	2'676.30	1'582.10	69.16	1'094.20
1012.140	DEB. IMPOSTE SPECIALI	119'753.45	61'193.45	95.70	58'560.00
Crediti da trasferimenti		180'861.15	185'311.50	-2.40	-4'450.35
1014.100	RIMBORSI DA ENTI PUBBLICI	180'861.15	167'342.10	8.08	13'519.05
1014.200	RIMBORSI DA CONSORZI	0.00	17'969.40	-100.00	-17'969.40

**BILANCIO DI CHIUSURA
AL 31-12-2023**

COMUNE ASCONA	
Data	25-04-2024
Pagina	11

Conto	Descrizione	SALDO	Anno preced.	Var.%	Variaz. Netta
1400.106	ACQUISTO TERRENO ECOCENTRO FONDO 3122	1'642'201.20	1'716'847.20	-4.35	-74'646.00
1400.107	ACQUISTO TERRENO CANEPARIA MADONNA DELLA FONTANA MAPPALI 761 E 2831 RFD	2'469.80	2'469.80	0.00	0.00
	Strade, piazze e vie di comunicazione	12'165'402.37	12'097'602.26	0.56	67'800.11
1401.101	URBANIZZAZIONE PRA' DI VIZI	215'755.70	258'906.70	-16.67	-43'151.00
1401.200	RIQUALIFICA E RISANAMENTO SOTTOSTRUTTURE VIA LIDO, VIA DELLA TORRE E VIA FENARO	12'781.40	0.00		12'781.40
1401.205	SISTEMAZIONE VIA BORGIO	61'528.05	69'219.05	-11.11	-7'691.00
1401.207	CICLOPISTA-STRADA PEDONALE VIA AL PASCOLO	29'054.70	32'686.70	-11.11	-3'632.00
1401.208	SISTEMAZIONE VIA LOCARNO	187'966.20	206'763.20	-9.09	-18'797.00
1401.210	SISTEMAZIONE VIA BUONAMANO	309'333.58	335'111.58	-7.69	-25'778.00
1401.211	MODERAZIONE TRAFFICO CAMPAGNA	246'380.90	265'332.90	-7.14	-18'952.00
1401.212	RISANAMENTO, PAVIMENTAZIONE VIA G. MADONNA	194'344.25	203'178.25	-4.35	-8'834.00
1401.214	SISTEMAZIONE STRADA VIA BARAGGIE	116'669.85	122'503.85	-4.76	-5'834.00
1401.221	SISTEMAZIONE AREA CAPPELLA DEL GATTO	21'920.35	23'606.35	-7.14	-1'686.00
1401.223	CICLOPISTA STRADA PEDONALE ZONA S. MATERNO SIBERIA	103'442.55	108'886.55	-5.00	-5'444.00
1401.251	MODERAZIONE TRAFFICO ZONA SIBERIA	21'014.80	22'765.80	-7.69	-1'751.00
1401.253	MODERAZIONE DEL TRAFFICO IN VIA DELLE SCUOLE	78'564.35	82'929.35	-5.26	-4'365.00
1401.270	NUOVA REGOLAMENTAZIONE STRADALE VIA DELLE SCUOLE VIA S. FRANSCINI	47'833.10	1'900.00	999.99	45'933.10
1401.311	SISTEMAZIONE DEFINITIVA DEL LUNGOLAGO	937'528.45	904'266.26	3.68	33'262.19
1401.315	SISTEMAZIONE VIALE PAPIO E PIAZZA DELLA POSTA	795'822.09	817'171.09	-2.61	-21'349.00
1401.330	INTERVENTI DI MANUTENZIONE SENTIERO DEI PINI	43'018.80	44'406.80	-3.13	-1'388.00
1401.401	PAVIMENTAZIONE TRATTA PARSIFAL E CONFINE CON LOSON	20'904.45	25'085.45	-16.67	-4'181.00
1401.404	RIFACIMENTO MURO SOSTEGNO STRADA MADONNA DELLA F	42'639.00	45'482.00	-6.25	-2'843.00
1401.406	ADEGUAMENTO PERCORSI E PASSAGGI PEDONALI	56'179.00	59'484.00	-5.56	-3'305.00
1401.416	RIFACIMENTO MURO DI SOSTEGNO STRADALE IN VIA COLLIN	28'509.65	29'867.65	-4.55	-1'358.00
1401.418	RICOSTRUZIONE MURO DI SOSTEGNO VIA LUDWIG	103'057.30	106'874.30	-3.57	-3'817.00
1401.419	STRADA D'ACCESSO A ECOCENTRO	80'002.45	82'669.45	-3.23	-2'667.00
1401.421	RISANAMENTO MURO SOSTEGNO VIA COLLINETTA, ZONA MO	85'221.90	88'265.90	-3.45	-3'044.00
1401.422	OPERE DI SOSTEGNO SU PIAZZALE TORRE	1'751'392.22	1'786'737.22	-1.98	-35'345.00
1401.423	RIQUALIFICA URBANISTICA PIAZZALE TORRE	918'927.61	1'439'587.75	-36.17	-520'660.14
1401.430	PAVIMENTAZIONE AFONICA VIA MURACCIO TRATTA LAVORI C E SISTEMAZIONE MARCIAPIEDE	538'480.10	402'985.40	33.62	135'494.70
1401.431	STRATO DI USURA ASFALTO FONOASSORBENTE VIA BUONAM	111'060.25	80'000.00	38.83	31'060.25
1401.432	STRATO DI USURA ASFALTO FONOASSORBENTE VIALE MONTE VERITA	93'897.65	95'995.35	-2.19	-2'097.70

**BILANCIO DI CHIUSURA
AL 31-12-2023**

COMUNE ASCONA	
Data	25-04-2024
Pagina	13

Conto	Descrizione	S A L D O	Anno preced.	Var.%	Variaz. Netta
1403.009	PARCO GIOCHI ANGIOLI	0.00	73'635.83	-100.00	-73'635.83
1403.010	RISANAMENTO STAND DI TIRO MADONNA DELLA FONTANA	31'769.97	33'534.97	-5.26	-1'765.00
1403.016	SISTEMAZIONE E MESSA A NORMA PARCHI GIOCHI COMUNAL	309'380.00	159'207.35	94.33	150'172.65
1403.022	GESTIONE AUTOMATIZZATA TRAFFICO ZONA PIAZZA	16'291.00	0.00		16'291.00
1403.023	SISTEMAZIONE E MIGLIORIA PARCO CINCILLA	110'738.98	115'553.98	-4.17	-4'815.00
1403.024	SISTEMAZIONE AREA VERDE E DI SVAGO ALLE SCUOLE	71'954.45	86'345.45	-16.67	-14'391.00
1403.030	AREA VERDE PARCO DEI POETI	309'124.73	325'394.73	-5.00	-16'270.00
1403.048	NUOVI LOCULI CIMITERO E TOMBE DI FAMIGLIA	468'325.51	507'352.51	-7.69	-39'027.00
1403.051	LAVORI DI RISANAMENTO E AMPLIAMENTO CIMITERO	0.00	114'612.25	-100.00	-114'612.25
1403.055	POSTEGGI PARCO ANGIOLI	84'085.37	89'031.37	-5.56	-4'946.00
1403.071	SOSTITUZIONE MONTASCALE CIMITERO E RISANAMENTO SCALA	93'536.95	60'359.70	54.97	33'177.25
1403.248	CANALIZZAZIONE VIALE PAPIO	359'139.20	369'115.20	-2.70	-9'976.00
1403.285	CANALIZZAZIONE MADONNA DELLA FONTANA	174'241.60	178'950.60	-2.63	-4'709.00
1403.287	CANALIZZAZIONE E ADATTAMENTO VIDEOSORVEGLIANZA VIA FERRERA - VIA AERODROMO	32'310.00	32'310.00	0.00	0.00
1403.288	SCARICO ACQUE METEORICHE E CHIARE A LAGO PIAZZALE TORRE	116'266.14	109'012.64	6.65	7'253.50
1403.289	EVACUAZIONE ACQUE CHIARE VIA CIRCONVALLAZIONE	78'292.50	80'300.50	-2.50	-2'008.00
1403.292	CANALIZZAZIONE VIA PATRIZIA	566'968.00	345'662.60	64.02	221'305.40
1403.293	CANALIZZAZIONE VIA ROTUNDO	291'172.30	232'573.35	25.20	58'598.95
1403.294	SOSTITUZIONE E RISANAMENTO COLLETTORE SU MAPPALI 892-2959 RFD	96'076.95	98'604.95	-2.56	-2'528.00
1403.295	SOSTITUZIONE COLLETTORE COMUNALE ACQUE METEORIC TRATTO PGS 1288-LAGO	27.85	0.00		27.85
1403.310	INTERRAMENTO CONTENITORI RIFIUTI CON PRESSA	119'534.40	139'456.40	-14.29	-19'922.00
1403.312	RIORDINO CESTINI PER RACCOLTA RIFIUTI E NUOVI IMPIANTI PUNTI DI RACCOLTA MULTIPLI	153'372.00	141'220.95	8.60	12'151.05
1403.450	OPERE DI PREMUNIZIONE MAPPAL 2905 ZONA MOSCIA	5'281.45	5'446.45	-3.03	-165.00
1403.760	REALIZZAZIONE IMPIANTI FOTOVOLTAICI SU TETTI COMUNAL	30.00	0.00		30.00
1403.900	INFRASTRUTTURE NECESSARIE PER LA POSA DELLA FIBRA OTTICA FTTH	118'889.15	118'889.15	0.00	0.00
1403.920	PALI PORTI PIAZZA	79'128.65	84'403.65	-6.25	-5'275.00
1403.925	SOSTITUZIONE DEL PAGLIOLATO DEL PONTILE ATTRACCO TURISTICO INTERNO	22'947.05	23'712.05	-3.23	-765.00
1403.991	POSA SOTTOSTRUTTURE PROGETTO FTTH V. ROTUNDO	31'477.95	24'700.00	27.44	6'777.95
1403.992	POSA SOTTOSTRUTTURE PROGETTO FTTH VIA PATRIZIA	71'386.25	1'900.00	999.99	69'486.25

**BILANCIO DI CHIUSURA
AL 31-12-2023**

COMUNE ASCONA	
Data	25-04-2024
Pagina	15

Conto	Descrizione	SALDO	Anno preced.	Var.%	Variaz. Netta
1404.533	RISTRUTTUAZIONE CHIOSCO PARSIFAL E SISTEMAZIONE PAF	228'729.62	237'526.62	-3.70	-8'797.00
1404.534	RESTAURO TEATRO SAN MATERNO	1'328'973.43	1'384'347.43	-4.00	-55'374.00
1404.535	NUOVO IMPIANTO DI RISCALDAMENTO NUOVA PALESTRA	285'136.70	301'909.70	-5.56	-16'773.00
1404.536	DEMOLIZIONE PREFABBRICATI E RIPRISTINO PRATO IN VIA DELLE SCUOLE	150'392.10	0.00		150'392.10
1404.537	COSTRUZIONE CASSETTA PER SCOUT E AULA SCUOLE	439'254.50	453'423.50	-3.12	-14'169.00
1404.540	RISTRUTTURAZIONE PISTA DI GHIACCIO SIBERIA	892'761.37	925'826.37	-3.57	-33'065.00
1404.541	RISTRUTTURAZIONE RISTORANTE SIBERIA E APPARTAMENTI	1'532'554.88	1'589'315.88	-3.57	-56'761.00
1404.542	RISANAMENTO CAMPO SINTETICO SCUOLE COMUNALI	68'191.35	71'979.35	-5.26	-3'788.00
1404.543	SISTEMAZIONE CAMPI D'ATLETICA E INFRASTRUTTURE ANNESSE DELLE SCUOLE	165'949.95	175'168.95	-5.26	-9'219.00
1404.545	SISTEMAZIONE SKATE PARK E ACQUISTO NUOVE RAMPE	107'366.48	111'343.48	-3.57	-3'977.00
1404.550	RISANAMENTO TETTO PIANO SCUOLA INFANZIA	73'274.65	75'988.65	-3.57	-2'714.00
1404.555	RESTAURO CASTELLO SAN MATERNO	484'832.85	502'789.85	-3.57	-17'957.00
1404.556	CASTELLO SAN MATERNO	0.00	58'828.15	-100.00	-58'828.15
1404.557	OTTIMIZZAZIONE IMP.RISC. E SIST. APP. CUSTODE PALESTRA	100'989.75	101'551.05	-0.55	-561.30
1404.560	COPERTURA PISTA SIBERIA	357'179.63	0.00		357'179.63
1404.590	LAVORI DI RISANAMENTO E MANUTENZIONE STRAORDINARIA/ DEL TETTO PIANO DEL TEATRO SAN MATERNO	35'658.55	0.00		35'658.55
	Boschi	6'283.70	6'444.70	-2.50	-161.00
1405.330	LAVORI DI ESBOSCO ALBERI PERICOLANTI ZONA MOSCIA	6'283.70	6'444.70	-2.50	-161.00
	Beni mobili dei BA	932'661.81	265'872.67	250.79	666'789.14
1406.006	ACQUISTO NUOVO SERVER PER L'AMMINISTRAZIONE	35'549.27	0.00		35'549.27
1406.015	NUOVE CASSE AUTOSILO	0.00	7'675.95	-100.00	-7'675.95
1406.018	SOSTITUZIONE IMPIANTI CASSA AI QUATTRO POSTEGGI COMUNALI	254'360.60	0.00		254'360.60
1406.026	ACQUISTO VEICOLI UTC	36'037.35	48'049.35	-25.00	-12'012.00
1406.030	ACQUISTO SERVER PER VIDEOSORVEGLIANZA COMUNALE	7'634.90	15'269.90	-50.00	-7'635.00
1406.036	ACQUISTO NUOVI PERSONAL COMPUTER PER L'AMMINISTRA	23'275.40	29'094.40	-20.00	-5'819.00
1406.052	ACQUISTO DI DUE VEICOLI DI POLIZIA E COLONNINA DI RICARICA	168'754.75	0.00		168'754.75
1406.055	ACQUISTO VEICOLI POLIZIA	0.00	5'054.78	-100.00	-5'054.78
1406.058	ACQUISTO VEICOLO PER POLIZIA PER SERVIZIO RADAR	5'291.00	7'936.00	-33.33	-2'645.00
1406.228	ACQUISTO SCUOLA BUS	79'120.00	98'900.00	-20.00	-19'780.00
1406.320	LIFT PER CONTENITORI INTERRATI	32'712.75	43'616.75	-25.00	-10'904.00
1406.500	ACQUISTO MATERIALE PER MANIFESTAZIONI	3'981.00	5'972.00	-33.34	-1'991.00

**BILANCIO DI CHIUSURA
AL 31-12-2023**

COMUNE ASCONA	
Data	25-04-2024
Pagina	17

Conto	Descrizione	S A L D O	Anno preced.	Var.%	Variaz. Netta
1461.318	CONTRIBUTO PER ISOLE DI BRISSAGO	190'409.40	380'819.40	-50.00	-190'410.00
1461.370	CONTRIBUTO PER PALOC	941'788.75	755'279.70	24.69	186'509.05
Contributi a Comuni, Consorzi e altri enti locali		1'805'671.40	1'632'313.40	10.62	173'358.00
1462.200	ARGINATURA FIUME MAGGIA	15'462.55	16'080.55	-3.84	-618.00
1462.246	CONTRIBUTO A COLLEGIO PAPIO PER RIQUALIFICA GIARDINC	76'725.00	79'200.00	-3.13	-2'475.00
1462.302	CONTRIBUTO A PATRIZIATO PER SISTEMAZIONE RETE DEI SENTIERI IN COLLINA	18'876.85	19'775.85	-4.55	-899.00
1462.303	CONTRIBUTO A PATRIZIATO PER SISTEMAZIONE POSTEGGIO PORTO-LIDO-GOLF E PASSEGGIATA	177'492.60	185'560.60	-4.35	-8'068.00
1462.310	CONTRIBUTO A CDV PER PIPELINE BRISSAGO - ASCONA	861'600.00	861'600.00	0.00	0.00
1462.320	CONTRIBUTO SISTEMAZIONE ALTOPIANO CAMPO	24'939.65	26'498.65	-5.88	-1'559.00
1462.390	CONTRIBUTO RESTAURO CHIESA PARROCCHIALE	130'000.00	0.00		130'000.00
1462.410	CONTRIBUTO PER REALIZZAZIONE CASA DEL CINEMA	500'574.75	443'597.75	12.84	56'977.00
Contributi ad imprese pubbliche		121'045.40	127'416.40	-5.00	-6'371.00
1464.455	CONTRIBUTO A CENTRO BALNEARE LOCARNO	121'045.40	127'416.40	-5.00	-6'371.00
Contributi ad organizzazioni senza scopo di lucro		1'144'938.35	1'075'811.35	6.43	69'127.00
1466.102	CONTRIBUTO A COLLEGIO PAPIO	37'352.30	42'021.30	-11.11	-4'669.00
1466.240	CONTRIBUTO PER RISANAMENTO E AMPLIAMENTO DELLE INFRASTRUTTURE DEL COLLEGIO PAPIO	500'492.30	517'175.30	-3.23	-16'683.00
1466.327	CONTRIBUTO A FAVORE DEL TENNIS CLUB	75'077.05	78'652.05	-4.55	-3'575.00
1466.338	CONTRIBUTO A TENNIS CLUB PER CAMPI ESTERNI	32'069.60	34'073.60	-5.88	-2'004.00
1466.346	CONTRIBUTO A LONGINES CSI ASCONA	18'056.35	18'808.35	-4.00	-752.00
1466.470	CONTRIBUTO A FONDAZIONE MONTE VERITA' PER CASA ANA	137'405.55	146'565.55	-6.25	-9'160.00
1466.472	CONTRIBUTO A FONDAZIONE MONTE VERITÀ PER RESTAURO FACCIALE ALBERGO	120'000.00	0.00		120'000.00
1466.500	CONTRIBUTO A FAVORE FONDAZIONE LAURA PANCALDI PAS	224'485.20	238'515.20	-5.88	-14'030.00
Contributi ad economie domestiche		41'660.15	42'962.15	-3.03	-1'302.00
1467.250	CONTRIBUTO PER REALIZZAZIONE PASSERELLA ZONA VARAI	41'660.15	42'962.15	-3.03	-1'302.00

**BILANCIO DI CHIUSURA
AL 31-12-2023**

COMUNE ASCONA	
Data	25-04-2024
Pagina	19

Conto	Descrizione	SALDO	Anno preced.	Var.%	Variaz. Netta
	RRP Imposte	101'337.30	0.00		101'337.30
2042.023	RRP IMPOSTE 2023 E ANNI PRECEDENTI	101'337.30	0.00		101'337.30
	RRP Spese e ricavi finanziari	66'896.25	66'479.70	0.63	416.55
2044.100	INTERESSI PRO RATA	65'575.00	65'575.00	0.00	0.00
2044.200	AFFITTI	1'321.25	904.70	46.04	416.55
	RRP Altri ricavi d'esercizio	1'470.00	0.00		1'470.00
2045.100	RRP PER ALTRI RICAVI D'ESERCIZIO	1'470.00	0.00		1'470.00
	Accantonamenti a breve termine	38'000.00	0.00		38'000.00
	Accantonamenti a breve per altre attività d'esercizio	38'000.00	0.00		38'000.00
2055.100	ACCANTONAMENTO PER ATTIVITA' D'ESERCIZIO	38'000.00	0.00		38'000.00
	Impegni a lungo termine	25'000'000.00	25'000'000.00	0.00	0.00
	Prestiti, Riconoscimenti di debito	25'000'000.00	25'000'000.00	0.00	0.00
2064.157	BANCA STATO 1.58% DAL 03.04.2013 AL 03.04.2023	0.00	3'000'000.00	-100.00	-3'000'000.00
2064.158	POSTFINANCE 1.54% DAL 25.04.2014 AL 25.04.2024	3'000'000.00	3'000'000.00	0.00	0.00
2064.161	SUVA 0.41% DAL 21.12.2016 AL 21.12.2028	5'000'000.00	5'000'000.00	0.00	0.00
2064.162	SUVA 0.55% DAL 05.07.2017 AL 05.07.2027	4'000'000.00	4'000'000.00	0.00	0.00
2064.163	POSTFINANCE 0.38% DAL 04.06.2019 AL 04.06.2029	10'000'000.00	10'000'000.00	0.00	0.00
2064.164	BANCA STATO 2.39% DAL 03.04.2023 AL 04.04.2033	3'000'000.00	0.00		3'000'000.00
	Accantonamenti a lungo termine	1'487'581.90	1'499'451.60	-0.79	-11'869.70
	Accantonamenti a lungo termine per impegni della	24'037.30	35'907.00	-33.06	-11'869.70
2086.100	CPE FONDAZIONE DI PREVIDENZA ENERGIA	24'037.30	35'907.00	-33.06	-11'869.70
	Accantonamenti a lungo termine del conto degli	1'463'544.60	1'463'544.60	0.00	0.00
2088.100	CONTRIBUTI DI COSTRUZIONE PER LAVORI DA ESEGUIRE	1'463'544.60	1'463'544.60	0.00	0.00
	Impegni verso finanziamenti speciali e legati	3'325'907.42	3'120'467.81	6.58	205'439.61
	Impegni verso finanziamenti speciali e legati	3'147'950.63	2'934'363.43	7.28	213'587.20
2090.000	CONTRIBUTI SOSTITUTIVI POSTEGGI	1'410'000.00	1'379'000.00	2.25	31'000.00
2090.200	ACCANTONAMENTO MANUTENZIONE STRAORDINARIA CANALIZZAZIONI	400'000.00	400'000.00	0.00	0.00
2090.500	FER	1'337'950.63	1'155'363.43	15.80	182'587.20
	Impegni verso legati e lasciti del capitale di terzi	177'956.79	186'104.38	-4.38	-8'147.59

+ Spese non monetarie		4'219'110.17
33 Ammortamenti su BA	3'131'658.51	
35 Versamenti a fondi e FS	696'665.66	
364 Rettifiche di valore su prestiti dei BA	0.00	
365 Rettifiche di valore su partecipazioni dei BA	0.00	
366 Ammortamenti su contributi per investimenti	390'786.00	
3410 Perdite realizzate su investimenti finanziari dei BP	0.00	
3411 Perdite realizzate su investimenti materiali dei BP	0.00	
344 Rettifiche di valore su investimenti dei BP	0.00	
389 Vers.a ris. Budget globale+ammort. dis. di bilancio	0.00	
.J. Ricavi non monetari		-97'399.00
45 Prelevamenti da fondi e FS	97'399.00	
444 Rettifiche di valore su investimenti dei BP	0.00	
4892 Prelievi da riserve per budget globali	0.00	
Variazioni di		
101 Crediti	299'164.00	
104 Ratei e risconti attivi	3'603'312.23	
106 Scorte merci e lavori in corso	139.20	
109 Crediti verso finanziamenti speciali	0.00	
200 Impegni correnti	1'269'935.82	
204 Ratei e risconti passivi	58'801.65	
205 Accantonamenti a breve termine	38'000.00	
208 Accantonamenti a lungo termine	11'869.70	
2092 Legati e lasciti	8'147.59	
= Flusso da attività operativa		2'140'430.95
Entrate dal conto degli investimenti	747'877.45	
Uscite dal conto degli investimenti	4'475'196.62	
- 639 Prelievo da FS (ent. non monet.) escluso 6399	35'638.80	
Flusso da attività di investimento (BA)		-3'762'957.97
Variazioni investimenti in beni patrimoniali		
102 Investimenti finanziari a breve termine	0.00	
107 Investimenti finanziari a lungo termine	62'867.25	
108 Investimenti materiali in BP	0.00	
<i>Rettifiche o perdite investimenti dei BP (344/444/341)</i>	<i>0.00</i>	
Flusso da attività di piazzamenti finanziari (BP)		62'867.25
= Flusso da attività di investimento e di piazzamenti finanziari		-3'700'090.72
Variazione finanziamenti da terzi		
201 Impegni a breve termine	0.00	



Stato del Capitale Proprio
Anno contabile 2023

COMUNE ASCONA	
Data	25-04-2024
Pagina	1 / 1
	V1.2

Conto	Gruppo di fondo del capitale proprio	Importo 1.1	Aumenti		Diminuzioni		Importo al 31.12
			Conto	Importo			
2910.200	CONTO DI LIVELLAMENTO SERVIZIO CANALIZZAZIONI	0.00	3511.200	341'119.14	4511.200	0.00	341'119.14
2910.300	CONTO DI LIVELLAMENTO SERVIZIO RIFIUTI	0.00	3511.300	8'921.52	4511.300	0.00	8'921.52
2960	Riserve da valutazioni dei BP (solo primo anno)	6'870'322.00	-	0.00	-	-6'870'322.00	0.00
2990	Risultato annuale	1'686'378.46	9000.000	574'336.63	9001.000	0.00	574'336.63
2999	Eccedenze/disavanzi bilancio (variazione è il risultato anno precedente)	20'684'669.45	-	8'556'700.46	-	0.00	29'241'369.91
Totale capitale proprio		29'241'369.91		9'481'077.75		-6'870'322.00	30'165'747.20

*Nel totale al 31.12 del 2990 non si considera il saldo iniziale del conto in quanto questo è girato sul 2999
L'aumento o la diminuzione del 2999 deve essere uguale al saldo iniziale del 2990 (è il risultato anno precedente)*



CONTROLLO DEI CREDITI - MCA2
Anno 2023

COMUNE ASCONA	
Data	25-04-2024
Pagina	1
	Mca2 - v3

Conto	Descrizione	Data votato Scadenza	Imp. votato totale Messaggio	Uscite inv. anno in esame	Uscite inv. cumulate al 31.12	Credito residuo (+) Sorpasso (-) (1)	Previsione liquidaz. Liquidato "L" (2)	Cred.resid.(+) sorpasso(-) previsto (3)	Entrate anno in esame	Entrate inv. cumulate 31-12	Investim. netto cumulato
-------	-------------	-------------------------	------------------------------------	---------------------------------	-------------------------------------	---	---	--	-----------------------------	-----------------------------------	--------------------------------

Beni Patrimoniali

1080.200	TERRENI mappali 629/632/1619/1400				7'849'175						7'849'175
	217										
Totale					7'849'175						7'849'175

(1) Credito votato ./ Uscite inv. cumulate al 31.12.

(2) Stimare il costo finale, dove tecnicamente possibile. Viene messo "L" se tutte le uscite e le entrate sono avvenute

(3) Credito votato ./ Previsione di liquidazione

NB Gli importi dei messaggi supplementari sono già compresi nell' "Importo votato totale"



CONTROLLO DEI CREDITI - MCA2 Anno 2023

COMUNE ASCONA	
Data	25-04-2024
Pagina	3
Mca2 - v3	

Conto CeCo	Descrizione Nro cespite	Data votato Scadenza	Imp. votato totale Messaggio	Uscite inv. anno in esame	Uscite inv. cumulate al 31.12	Credito residuo (+) Sorpasso (-) (1)	Previsione liquidaz. Liquidato "L" (2)	Cred.resid.(+) sorpasso(-) previsto (3)	Entrate anno in esame	Entrate inv. cumulate 31-12	Investim. netto cumulato
5010.430 600	PAVIMENTAZ. AFONICA V. MURACCIO TRATTA LAVORI CDV 3	16-03-21 29-04-23	469'000 4.2021	152'323	575'529	-106'529		-106'529			575'529
5010.431 600	STRATO DI USURA ASFALTO FONDOASSORBENTE VIA BUONAMANO 4	16-03-21 29-04-23	120'000 4.2021	34'531	114'531	5'469		5'469			114'531
5010.432 600	STRATO DI USURA ASFALTO FONDOASSORBENTE VIALE MONTE V. 5	16-03-21 29-04-23	100'000 4.2021	836	96'832	3'168		3'168			96'832
5010.433 600	NUOVO ASFALTO V. PATRIZIA 6	16-03-21 29-04-23	434'000 6.2021	131'240	316'320	117'680		117'680			316'320
<i>Legato al macrocespite: 3-Lavori Via Patrizia -</i>											
5010.610 600	SISTEMAZIONE POSTEGGIO AL MAPPALE 2410 RFD ASCONA 7	27-10-20 14-12-22	3'400 27.2020		3'400		L				3'400
Data liquidato: 31-12-23											
Annullamento credito											
		25-04-23	-186'600	4/2023							
5010.611 600	SISTEMAZIONE POSTEGGIO SUL FONDO 2410 RFD 199	25-04-23 24-06-25	260'000 04.2023	95'850	95'850	164'150		164'150			95'850
5010.629 600	SISTEMAZIONE SUPERFICIE VIA DELLE QUERCE 8	19-12-16 09-03-19	182'000 34.2016	194'372	198'885	-16'885		-16'885			198'885
5010.631 600	SISTEMAZIONE VIA FERRERA 9	22-10-19 06-12-21	1'660'000 28.2019	131'713	1'473'226	186'774		186'774			1'473'226
5010.634 600	RIQUALIFICA E MESSA IN SICUREZZA VIA CIRCONVALLAZIONE 70	11-03-20 25-05-22	1'930'000 12.20	146'271	1'951'199	-21'199		-21'199	114'686	140'144	1'811'055
5010.660 600	ZONA 30 COMPARTO CAMPAGNE: SEGNALETICA 10	19-12-16 09-03-19	331'000 34.2016	7'354	255'777	75'223		75'223			255'777



CONTROLLO DEI CREDITI - MCA2 Anno 2023

COMUNE ASCONA	
Data	25-04-2024
Pagina	5
Mca2 - v3	

Conto CeCo	Descrizione Nro cespite	Data votato Scadenza	Imp. votato totale Messaggio	Uscite inv. anno in esame	Uscite inv. cumulate al 31.12	Credito residuo (+) Sorpasso (-) (1)	Previsione liquidaz. Liquidato "L" (2)	Cred.resid.(+) sorpasso(-) previsto (3)	Entrate anno in esame	Entrate inv. cumulate 31-12	Investim. netto cumulato
5032.189 710	CANALIZZAZIONE VIA PATRIZIA 17	16-03-21 29-04-23	533'000 6.2021	221'305	566'968	-33'968		-33'968			566'968
<i>Legato al macrocespite: 3-Lavori Via Patrizia -</i>											
5032.191 710	CANALIZZAZIONE VIA ROTUNDO 93	16-03-21 29-04-23	320'000 5.2021	66'065	298'638	21'362		21'362			298'638
5032.295 710	SOSTITUZIONE COLLETTORE COMUNALE ACQUE METEORICHE TRATTO PGS 1288-LAGO 201	25-04-23 24-06-25	670'000 06/2023	28	28	669'972		669'972			28
5033.712 730	RIORDINO CESTINI RACC. RIFIUTI. E NUOVI IMPIANTI 18	14-07-20 15-09-22	231'000 17.2020	12'151	164'442	66'558		66'558			164'442
5034.750 700	OPERE DI PREMUNIZIONE MAPPALE 2905 ZONA MOSCIA 220										
5037.860 860	REALIZZAZIONE IMPIANTI FOTOVOLTAICI SU TETTI COMUNALI 19	11-03-20 25-05-22	229'000 8.20	30	6'361	222'639		222'639		6'331	30
5039.135 029	ADEGUAMENTO SISTEMA CLIMATIZZAZIONE SERVER FARMACIA 21	02-10-19 06-12-21	14'500 22.2019		14'652	-152		-152			14'652
5039.400 860	AMPLIAMENTO RETE PUBBLICA STAZIONI DI RICARICA PER VEICOLI ELETTRICI 204	02-06-23 11-08-25	416'000 07/2023	6'859	6'859	409'141		409'141	6'859	6'859	
5039.900 700	INFRASTR. NEC. PER LA POSTA DELLA FIBRA OTTICA FTTH 20	06-12-19 17-05-22	410'000 39.2019 -50'000		139'080	270'920		270'920			139'080
5039.991 780	POSA SOTTOSTRUTTURE PROGETTO FTTH V. ROTUNDO 23	16-03-21 29-04-23	50'000 5.2021	7'762	32'462	17'538		17'538			32'462



CONTROLLO DEI CREDITI - MCA2 Anno 2023

COMUNE ASCONA	
Data	25-04-2024
Pagina	7
Mca2 - v3	

Conto CeCo	Descrizione Nro cespite	Data votato Scadenza	Imp. votato totale Messaggio	Uscite inv. anno in esame	Uscite inv. cumulate al 31.12	Credito residuo (+) Sorpasso (-) (1)	Previsione liquidaz. Liquidato "L" (2)	Cred.resid.(+) sorpasso(-) previsto (3)	Entrate anno in esame	Entrate inv. cumulate 31-12	Investim. netto cumulato
5045.560 340	COPERTURA PISTA SIBERIA 203	19-12-22 19-02-25	4'050'000 39.2022	357'180	357'180	3'692'820		3'692'820			357'180
5045.580 340	MODIFICHE IMPIANTO DI RAFFREDDAMENTO DELLA PISTA DI GHIACCIO SIBERIA 215	19-12-23 18-02-26	1'800'000 32/2023			1'800'000		1'800'000			
5045.590 306	LAVORI RISANAMENTO E MANUT. STRAORDINARIA DEL TETTO PIANO DEL TEATRO SAN MATERNO 209	26-09-23 25-11-25	95'000 26/2023	35'659	35'659	59'341		59'341			35'659
5060.018 600	SOSTITUZIONE IMPIANTI CASSA AI QUATTRO POSTEGGI COMUNALI 198	18-10-22 18-10-24	270'000 32.2022	254'361	254'361	15'639		15'639			254'361
5060.152 100	ACQUISTO DI DUE VEICOLI DI POLIZIA E COLONNINA DI RICARICA 185	17-05-22 17-05-24	199'500 12.2022	197'535	197'535	1'965		1'965	28'780	28'780	168'755
5060.206 021	ACQUISTO NUOVO SERVER PER L'AMMINISTRAZIONE 186	21-06-22 21-06-24	35'200 20.2022	35'549	35'549	-349		-349			35'549
5060.605 30	IMPLEMENTAZIONE SEGNALETICA AVANZATA 30	16-12-19 04-02-22	398'000 33.2019		364'484	33'516		33'516			364'484
5065.310 310	REALIZZAZIONE ARCHIVIO STORICO COMUNALE 26	11-03-20 25-05-22	480'000 9.20		15'982	464'018		464'018			15'982
5065.544 340	RISANAMENTO PIASTRA PISTA DI GHIACCIO 183	17-05-22 17-07-24	217'000 14.2022	282'356	284'514	-67'514		-67'514			284'514
<i>Legato al macrocespite: 2-Pista siberia -</i>											
5090.600 600	GESTIONE AUTOMATIZZATA TRAFFICO ZONA PIAZZA 81	27-03-18 31-12-19	320'946 07.2018	21'722	324'775	-3'829		-3'829			324'775



CONTROLLO DEI CREDITI - MCA2 Anno 2023

COMUNE ASCONA

Data 25-04-2024

Pagina 9

Mca2 - v3

Conto CeCo	Descrizione Nro cespite	Data votato Scadenza	Imp. votato totale Messaggio	Uscite inv. anno in esame	Uscite inv. cumulate al 31.12	Credito residuo (+) Sorpasso (-) (1)	Previsione liquidaz. Liquidato "L" (2)	Cred.resid.(+) sorpasso(-) previsto (3)	Entrate anno in esame	Entrate inv. cumulate 31-12	Investim. netto cumulato
5610.410 780	CONTRIBUTO COMPENSATIVO PER SOTTRAZIONE AREA AGRICOLA PER COMPARTO ZDV	22-12-20 04-02-22	1'410'997 40.2020			1'410'997		1'410'997			
	195										
5610.880 860	CONTRIBUTO FER PER ACQUISTO VEICOLI AZIENDE	04-10-16 10-01-19	122'000 19.2016		63'842	58'158		58'158			63'842
	196										
5610.881 860	CONTRIBUTO FER PER COLONNINE DI RICARICA	04-10-16 10-01-19	173'000 20.2016		167'601	5'399		5'399			167'601
	197										
5620.310 710	CONTRIBUTO A FAVORE DEL CDV PER PROLUNGO PIPELINE BRISSAGO-ASCONA	04-10-16 06-12-21	1'098'500 23.2019		861'600	236'900		236'900			861'600
	36										
5620.390 390	CONTRIBUTO RESTAURO CHIESA PARROCCHIALE	05-10-21 06-12-23	322'700 14.2021	130'000	130'000	192'700		192'700			130'000
	187										
5620.410 310	CONTRIBUTO ALLA REALIZZAZIONE DEL PALAZZO DEL CINEMA	16-06-14 31-12-16	770'000 5.2014	77'000	693'000	77'000		77'000			693'000
	175										
5660.472 310	CONTRIBUTO A FONDAZIONE MONTE VERITÀ PER RESTAURO FACCIATE ALBERGO	21-12-21 04-02-24	200'000 24.2021	120'000	120'000	80'000		80'000			120'000
	188										
5670.250 600	CONTRIBUTO PER PASSERELLA ZONA VARALDA	17-06-13 31-12-15	100'000 14.2013		90'000	10'000		10'000			90'000
	38										
Totale			64'054'781	4'475'197	25'934'950	39'307'741		39'307'741	723'877	1'469'983	24'464'966

(1) Credito votato ./, Uscite inv. cumulate al 31.12.

(2) Stimare il costo finale, dove tecnicamente possibile. Viene messo "L" se tutte le uscite e le entrate sono avvenute

(3) Credito votato ./, Previsione di liquidazione

NB Gli importi dei messaggi supplementari sono già compresi nell' "Importo votato totale"



CONTROLLO DEI CREDITI - MCA2 Anno 2023

COMUNE ASCONA	
Data	25-04-2024
Pagina	11
	Mca2 - v3

Conto CeCo	Descrizione Nro cespite	Data votato Scadenza	Imp. votato totale Messaggio	Uscite inv. anno in esame	Uscite inv. cumulate al 31.12	Credito residuo (+) Sorpasso (-) (1)	Previsione liquidaz. Liquidato "L" (2)	Cred.resid.(+) sorpasso(-) previsto (3)	Entrate anno in esame	Entrate inv. cumulate 31-12	Investim. netto cumulato
91406.50	ACQUISTO MATERIALE PER MANIFESTAZIONI 143	18-06-18 02-08-20	67'000 02.2018		62'322	4'678		4'678			62'322
91429.30	REVISIONE PIANO REGOLATORE 146	19-09-17 20-10-19	290'000 37.2017		302'403	-12'403		-12'403			302'403
91444.30	PRESTITO CASE POPOLARI CASA B 34	27-10-94	360'000		175'000	185'000		185'000	24'000	24'000	151'000
91461.30	PIANO VIARIO DEL LOCARNESE 179	14-11-06 31-12-08	985'190 21.2006		756'274	228'916		228'916			756'274
Totale			8'357'464		7'687'014	670'451		670'451	24'000	3'587'709	4'099'304

(1) Credito votato ./ Uscite inv. cumulate al 31.12.

(2) Stimare il costo finale, dove tecnicamente possibile. Viene messo "L" se tutte le uscite e le entrate sono avvenute

(3) Credito votato ./ Previsione di liquidazione

NB Gli importi dei messaggi supplementari sono già compresi nell' "Importo votato totale"



**Tabella cespiti Beni Amministrativi
da allegare al consuntivo a fine anno
Anno : 2023**

COMUNE ASCONA	
Data	25-04-2024
Pagina	1 / 8
	v3.1

Conto bilancio	Testo Conto Bilancio	Valore di acquisizione netto (1)	Amm. cum. fino al 1.1 (2)	Valore di bilancio al 1.1	Amm. pianif. NON pianificati	Uscite per investimenti	Entrate per inv. o trasferimenti ai BP	Valore di bilancio al 31.12 (3)
1400.100	TERRENI NON EDIFICATI	2'078'008.05	1'389'002.25	689'005.80	32'810.00			656'195.80
1400.101	ACQUISTO TERRENO CAMPO CALCIO	895'752.00	423'782.05	471'969.95	21'453.00			450'516.95
1400.102	ACQUISTO TERRENI IN ZONA PRA' DI VIZI	920'300.00	739'731.85	180'568.15	7'851.00			172'717.15
1400.105	ACQUISTO TERRENO PART. 3131 RFD	0.00	0.00	0.00		10'000.00		10'000.00
1400.106	ACQUISTO TERRENO ECOCENTRO FONDO 3122	1'716'847.20	0.00	1'716'847.20	74'646.00			1'642'201.20
1400.107	ACQUISTO TERRENO CANEPARIA MADONNA DELLA FONTANA MAPPALI 761 E 2831 RFD	2'469.80	0.00	2'469.80				2'469.80
1401.101	URBANIZZAZIONE PRA' DI VIZI	1'659'798.50	1'400'891.80	258'906.70	43'151.00			215'755.70
1401.200	RIQUALIFICA E RISANAMENTO SOTTOSTRUTTURE VIA LIDO, VIA DELLA TORRE E VIA FENARO	0.00	0.00	0.00		12'781.40		12'781.40
1401.205	SISTEMAZIONE VIA BORGO	915'345.45	846'126.40	69'219.05	7'691.00			61'528.05
1401.207	CICLOPISTA-STRADA PEDONALE VIA AL PASCOLO	466'289.20	433'602.50	32'686.70	3'632.00			29'054.70
1401.208	SISTEMAZIONE VIA LOCARNO	2'295'995.50	2'089'232.30	206'763.20	18'797.00			187'966.20
1401.210	SISTEMAZIONE VIA BUONAMANO	2'502'868.73	2'167'757.15	335'111.58	25'778.00			309'333.58
1401.211	MODERAZIONE TRAFFICO CAMPAGNA	1'450'633.20	1'185'300.30	265'332.90	18'952.00			246'380.90
1401.212	RISANAMENTO, PAVIMENTAZIONE VIA G. MADONNA	727'434.85	524'256.60	203'178.25	8'834.00			194'344.25
1401.214	SISTEMAZIONE STRADA VIA BARAGGIE	768'218.30	645'714.45	122'503.85	5'834.00			116'669.85
1401.221	SISTEMAZIONE AREA CAPPELLA DEL GATTO	146'043.70	122'437.35	23'606.35	1'686.00			21'920.35
1401.223	CICLOPISTA STRADA PEDONALE ZONA S. MATERNO SIBERIA	472'603.15	363'716.60	108'886.55	5'444.00			103'442.55
1401.251	MODERAZIONE TRAFFICO ZONA SIBERIA	163'397.50	140'631.70	22'765.80	1'751.00			21'014.80
1401.253	MODERAZIONE DEL TRAFFICO IN VIA DELLE SCUOLE	306'470.15	223'540.80	82'929.35	4'365.00			78'564.35
1401.270	NUOVA REGOLAMENTAZIONE STRADALE VIA DELLE SCUOLE VIA S. FRANSCINI	1'900.00	0.00	1'900.00		45'933.10		47'833.10
1401.311	SISTEMAZIONE DEFINITIVA DEL LUNGOLAGO	2'401'926.26	1'497'660.00	904'266.26	29'298.00	62'560.19		937'528.45
1401.315	SISTEMAZIONE VIALE PAPIO E PIAZZA DELLA POSTA	1'915'531.29	1'098'360.20	817'171.09	24'869.00	3'520.00		795'822.09
1401.330	INTERVENTI DI MANUTENZIONE SENTIERO DEI PINI	245'558.35	201'151.55	44'406.80	1'388.00			43'018.80
1401.401	PAVIMENTAZIONE TRATTA PARSIFAL E CONFINE CON LOSONE	396'834.65	371'749.20	25'085.45	4'181.00			20'904.45
1401.404	RIFACIMENTO MURO SOSTEGNO STRADA MADONNA DELLA FONTANA	218'833.90	173'351.90	45'482.00	2'843.00			42'639.00
1401.406	ADEGUAMENTO PERCORSI E PASSAGGI PEDONALI	281'873.60	222'389.60	59'484.00	3'305.00			56'179.00
1401.416	RIFACIMENTO MURO DI SOSTEGNO STRADALE IN VIA COLLINA	103'058.55	73'190.90	29'867.65	1'358.00			28'509.65
1401.418	RICOSTRUZIONE MURO DI SOSTEGNO VIA LUDWIG	200'490.45	93'616.15	106'874.30	3'817.00			103'057.30
1401.419	STRADA D'ACCESSO A ECOCENTRO	122'246.05	39'576.60	82'669.45	2'667.00			80'002.45



**Tabella cespiti Beni Amministrativi
da allegare al consuntivo a fine anno
Anno : 2023**

COMUNE ASCONA	
Data	25-04-2024
Pagina	3 / 8
	v3.1

Conto bilancio	Testo Conto Bilancio	Valore di acquisizione netto (1)	Amm. cum. fino al 1.1 (2)	Valore di bilancio al 1.1	Amm. pianif. NON pianificati	Uscite per investimenti	Entrate per inv. o trasferimenti ai BP	Valore di bilancio al 31.12 (3)
1402.424	RIQUALIFICA FOCE DELLA BRIMA	283'129.40	44'640.30	238'489.10	5'348.00	17'447.40	42'000.00	208'588.50
1402.425	RISANAMENTO MURO IN SASSO IN RIVA SAN PIETRO	38'242.25	4'139.25	34'103.00	1'033.00			33'070.00
1402.450	VALORIZZAZIONE E RIVITALIZZAZIONE DEL RIALE BRIMA IN ZONA SIBERIA	0.00	0.00	0.00		22'893.90		22'893.90
1403.000	ALTRE OPERE DEL GENIO CIVILE	1.00	0.00	1.00				1.00
1403.003	PARCHEGGI PER BICICLETTE NELL'AGGLOMERATO	116'501.10	4'851.00	111'650.10		42'717.80		154'367.90
1403.004	SISTEMAZIONE AIUOLE E PANNELLO ELETTRONICO	462'996.65	421'481.15	41'515.50	41'515.50			0.00
1403.006	SISTEMAZIONE SEDIME ADIACENTE PISTA SIBERIA	249'847.80	213'534.05	36'313.75	2'270.00			34'043.75
1403.008	PARCO GIOCHI SCUOLA DELL'INFANZIA	114'462.45	88'360.35	26'102.10	26'102.10			0.00
1403.009	PARCO GIOCHI ANGIOLI	250'269.83	176'634.00	73'635.83	73'635.83			0.00
1403.010	RISANAMENTO STAND DI TIRO MADONNA DELLA FONTANA	68'848.70	35'313.73	33'534.97	1'765.00			31'769.97
1403.016	SISTEMAZIONE E MESSA A NORMA PARCHI GIOCHI COMUNALI	173'211.25	14'003.90	159'207.35		150'172.65		309'380.00
1403.022	GESTIONE AUTOMATIZZATA TRAFFICO ZONA PIAZZA	303'053.28	303'053.28	0.00	5'431.00	21'722.00		16'291.00
1403.023	SISTEMAZIONE E MIGLIORIA PARCO CINCILLA	454'656.98	339'103.00	115'553.98	4'815.00			110'738.98
1403.024	SISTEMAZIONE AREA VERDE E DI SVAGO ALLE SCUOLE	284'204.70	197'859.25	86'345.45	14'391.00			71'954.45
1403.030	AREA VERDE PARCO DEI POETI	566'164.48	240'769.75	325'394.73	16'270.00			309'124.73
1403.048	NUOVI LOCULI CIMITERO E TOMBE DI FAMIGLIA	829'296.21	321'943.70	507'352.51	39'027.00			468'325.51
1403.051	LAVORI DI RISANAMENTO E AMPLIAMENTO CIMITERO	375'718.40	261'106.15	114'612.25	114'612.25			0.00
1403.055	POSTEGGI PARCO ANGIOLI	326'433.12	237'401.75	89'031.37	4'946.00			84'085.37
1403.071	SOSTITUZIONE MONTASCALE CIMITERO E RISANAMENTO SCALA	60'359.70	0.00	60'359.70		33'177.25		93'536.95
1403.248	CANALIZZAZIONE VIALE PAPIO	457'315.20	88'200.00	369'115.20	9'976.00			359'139.20
1403.285	CANALIZZAZIONE MADONNA DELLA FONTANA	187'950.60	9'000.00	178'950.60	4'709.00			174'241.60
1403.287	CANALIZZAZIONE E ADATTAMENTO VIDEOSORVEGLIANZA VIA FERRERA - VIA AERODROMO	32'310.00	0.00	32'310.00				32'310.00
1403.288	SCARICO ACQUE METEORICHE E CHIARE A LAGO PIAZZALE TORRE	109'012.64	0.00	109'012.64	2'981.00	10'234.50		116'266.14
1403.289	EVACUAZIONE ACQUE CHIARE VIA CIRCONVALLAZIONE	80'300.50	0.00	80'300.50	2'008.00			78'292.50
1403.292	CANALIZZAZIONE VIA PATRIZIA	345'662.60	0.00	345'662.60		221'305.40		566'968.00
1403.293	CANALIZZAZIONE VIA ROTUNDO	232'573.35	0.00	232'573.35	7'466.00	66'064.95		291'172.30
1403.294	SOSTITUZIONE E RISANAMENTO COLLETTORE SU MAPPALI 892-2959 RFD	101'704.95	3'100.00	98'604.95	2'528.00			96'076.95
1403.295	SOSTITUZIONE COLLETTORE COMUNALE ACQUE METEORICHE TRATTO PGS 1288-LAGO	0.00	0.00	0.00		27.85		27.85
1403.310	INTERRAMENTO CONTENITORI RIFIUTI CON PRESSA	577'215.25	437'758.85	139'456.40	19'922.00			119'534.40



**Tabella cespiti Beni Amministrativi
da allegare al consuntivo a fine anno
Anno : 2023**

COMUNE ASCONA	
Data	25-04-2024
Pagina	5 / 8
	v3.1

Conto bilancio	Testo Conto Bilancio	Valore di acquisizione netto (1)	Amm. cum. fino al 1.1 (2)	Valore di bilancio al 1.1	Amm. pianif. NON pianificati	Uscite per investimenti	Entrate per inv. o trasferimenti ai BP	Valore di bilancio al 31.12 (3)
1404.313	CENTRO RACCOLTA SEPARATA	286'301.90	179'286.25	107'015.65	4'864.00			102'151.65
1404.501	INFRASTRUTTURE CAMPO DI CALCIO	3'144'846.95	2'964'227.15	180'619.80	25'803.00			154'816.80
1404.502	SISTEMAZIONE PISTA DI GHIACCIO	67'922.65	-5'721.00	73'643.65	10'521.00			63'122.65
1404.503	PALESTRA NUOVA	180'161.75	-396'314.40	576'476.15	192'159.00			384'317.15
1404.504	RIATTAZIONE PALAZZO SCOLASTICO	313'859.85	-139'200.50	453'060.35	50'340.00			402'720.35
1404.505	RISANAMENTO PISTA DI GHIACCIO	1'340'798.50	1'003'817.00	336'981.50	30'635.00			306'346.50
1404.506	COPERTURA TRIBUNA CAMPI CALCIO	225'875.45	179'898.80	45'976.65	4'180.00			41'796.65
1404.507	RISTRUTTURAZIONE SCUOLE E CAMPI ATLETICA	506'841.96	215'111.05	291'730.91	11'220.00			280'510.91
1404.508	SOSTITUZIONE PAVIMENTO E ILLUMINAZIONE CAMPI SCUOLE	196'727.40	154'149.50	42'577.90	2'505.00			40'072.90
1404.510	NUOVA BIBLIOTECA-AULA DI LETTURA	142'615.64	93'707.30	48'908.34	3'057.00			45'851.34
1404.512	RESTAURO CAPPELLE	50'897.30	14'361.90	36'535.40				36'535.40
1404.515	RISTRUTTURAZIONE INTERNA MUSEO	304'607.45	55'944.20	248'663.25	8'065.00	17'479.45		258'077.70
1404.517	RISTRUTTURAZIONE CASA DEI BAMBINI	3'210'410.70	2'876'780.45	333'630.25	47'661.00			285'969.25
1404.521	RISTRUTTURAZIONE BRIMA	118'590.95	0.00	118'590.95	19'765.00			98'825.95
1404.522	ACQUISTO IMMOBILI BRIMA	107'240.95	0.00	107'240.95	35'747.00			71'493.95
1404.531	RISANAMENTO E AMPLIAMENTO STADIO COMUNALE	1'140'641.65	374'544.85	766'096.80	24'713.00			741'383.80
1404.533	RISTRUTTUAZIONE CHIOSCO PARSIFAL E SISTEMAZIONE PARCO	454'493.97	216'967.35	237'526.62	8'797.00			228'729.62
1404.534	RESTAURO TEATRO SAN MATERNO	4'749'879.83	3'365'532.40	1'384'347.43	55'374.00			1'328'973.43
1404.535	NUOVO IMPIANTO DI RISCALDAMENTO NUOVA PALESTRA	754'825.15	452'915.45	301'909.70	16'773.00			285'136.70
1404.536	DEMOLIZIONE PREFABBRICATI E RIPRISTINO PRATO IN VIA DELLE SCUOLE	0.00	0.00	0.00		150'392.10		150'392.10
1404.537	COSTRUZIONE CASETTA PER SCOUT E AULA SCUOLE	488'252.20	34'828.70	453'423.50	14'169.00			439'254.50
1404.540	RISTRUTTURAZIONE PISTA DI GHIACCIO SIBERIA	1'787'608.07	861'781.70	925'826.37	33'065.00			892'761.37
1404.541	RISTRUTTURAZIONE RISTORANTE SIBERIA E APPARTAMENTO	1'852'115.88	262'800.00	1'589'315.88	56'761.00			1'532'554.88
1404.542	RISANAMENTO CAMPO SINTETICO SCUOLE COMUNALI	97'584.50	25'605.15	71'979.35	3'788.00			68'191.35
1404.543	SISTEMAZIONE CAMPI D'ATLETICA E INFRASTRUTTURE ANNESSE DELLE SCUOLE	288'709.70	113'540.75	175'168.95	9'219.00			165'949.95
1404.545	SISTEMAZIONE SKATE PARK E ACQUISTO NUOVE RAMPE	192'677.58	81'334.10	111'343.48	3'977.00			107'366.48
1404.550	RISANAMENTO TETTO PIANO SCUOLA INFANZIA	103'540.30	27'551.65	75'988.65	2'714.00			73'274.65
1404.555	RESTAURO CASTELLO SAN MATERNO	1'010'828.00	508'038.15	502'789.85	17'957.00			484'832.85
1404.556	CASTELLO SAN MATERNO	58'828.15	0.00	58'828.15	58'828.15			0.00
1404.557	OTTIMIZZAZIONE IMP.RISC. E SIST. APP. CUSTODE PALESTRA	101'551.05	0.00	101'551.05	3'156.00	2'594.70		100'989.75
1404.560	COPERTURA PISTA SIBERIA	0.00	0.00	0.00		357'179.63		357'179.63



**Tabella cespiti Beni Amministrativi
da allegare al consuntivo a fine anno
Anno : 2023**

COMUNE ASCONA	
Data	25-04-2024
Pagina	7 / 8
	v3.1

Conto bilancio	Testo Conto Bilancio	Valore di acquisizione netto (1)	Amm. cum. fino al 1.1 (2)	Valore di bilancio al 1.1	Amm. pianif. NON pianificati	Uscite per investimenti	Entrate per inv. o trasferimenti ai BP	Valore di bilancio al 31.12 (3)
1429.312	VERIFICA CONTENIBILITÀ PIANO REGOLATORE IN RELAZIONE AI DISPOSTI DEL PIANO DIRETTORE CANTONALE	0.00	0.00	0.00		21'755.40		21'755.40
1444.300	PREST. A CASE POPOLARI CASA B	175'000.00	0.00	175'000.00			24'000.00	151'000.00
1454.100	AZIONI E QUOTE	1.00	0.00	1.00				1.00
1454.400	PARTECIPAZIONE A CARDADA IMPIANTI TURISTICI	195'000.00	145'000.00	50'000.00				50'000.00
1454.401	QUOTE COOPERATIVA CASE POPOLARI AL PONTE MAGGIA	40'000.00	0.00	40'000.00				40'000.00
1456.310	FONDAZIONE SETTIMANE MUSICALI DI ASCONA	30'000.00	0.00	30'000.00				30'000.00
1461.100	GALLERIA DEL CANTONACCIO	3'928'500.00	3'843'103.05	85'396.95	14'233.00			71'163.95
1461.200	GALLERIA MAPPO MORETTINA	3'599'200.00	3'414'284.15	184'915.85	26'417.00			158'498.85
1461.300	PIANO VIARIO DEL LOCARNESE	756'274.00	556'412.15	199'861.85	33'310.00			166'551.85
1461.310	CONTRIBUTO SISTEMAZIONE PIAZZA CASTELLO	293'200.00	277'420.45	15'779.55	1'753.00			14'026.55
1461.318	CONTRIBUTO PER ISOLE DI BRISSAGO	1'499'576.00	1'118'756.60	380'819.40	190'410.00			190'409.40
1461.370	CONTRIBUTO PER PALOC	958'926.10	203'646.40	755'279.70	32'475.00	218'984.05		941'788.75
1461.880	CONTRIBUTO FER PER ACQUISTO VEICOLI AZIENDE	63'841.65	63'841.65	0.00				0.00
1461.881	CONTRIBUTO FER PER COLONNINE DI RICARICA	167'601.00	167'601.00	0.00				0.00
1462.200	ARGINATURA FIUME MAGGIA	648'933.35	632'852.80	16'080.55	618.00			15'462.55
1462.246	CONTRIBUTO A COLLEGIO PAPIO PER RIQUALIFICA GIARDINO	90'000.00	10'800.00	79'200.00	2'475.00			76'725.00
1462.302	CONTRIBUTO A PATRIZIATO PER SISTEMAZIONE RETE DEI SENTIERI IN COLLINA	45'000.00	25'224.15	19'775.85	899.00			18'876.85
1462.303	CONTRIBUTO A PATRIZIATO PER SISTEMAZIONE POSTEGGIO PORTO-LIDO-GOLF E PASSEGGIATA	637'000.00	451'439.40	185'560.60	8'068.00			177'492.60
1462.310	CONTRIBUTO A CDV PER PIPELINE BRISSAGO - ASCONA	861'600.00	0.00	861'600.00				861'600.00
1462.320	CONTRIBUTO SISTEMAZIONE ALTOPIANO CAMPO	263'848.10	237'349.45	26'498.65	1'559.00			24'939.65
1462.390	CONTRIBUTO RESTAURO CHIESA PARROCCHIALE	0.00	0.00	0.00		130'000.00		130'000.00
1462.410	CONTRIBUTO PER REALIZZAZIONE CASA DEL CINEMA	616'000.00	172'402.25	443'597.75	20'023.00	77'000.00		500'574.75
1464.455	CONTRIBUTO A CENTRO BALNEARE LOCARNO	600'000.00	472'583.60	127'416.40	6'371.00			121'045.40
1466.102	CONTRIBUTO A COLLEGIO PAPIO	1'200'000.00	1'157'978.70	42'021.30	4'669.00			37'352.30
1466.240	CONTRIBUTO PER RISANAMENTO E AMPLIAMENTO DELLE INFRASTRUTTURE DEL COLLEGIO PAPIO	800'000.00	282'824.70	517'175.30	16'683.00			500'492.30
1466.327	CONTRIBUTO A FAVORE DEL TENNIS CLUB	300'000.00	221'347.95	78'652.05	3'575.00			75'077.05
1466.338	CONTRIBUTO A TENNIS CLUB PER CAMPI ESTERNI	50'000.00	15'926.40	34'073.60	2'004.00			32'069.60
1466.346	CONTRIBUTO A LONGINES CSI ASCONA	50'000.00	31'191.65	18'808.35	752.00			18'056.35
1466.470	CONTRIBUTO A FONDAZIONE MONTE VERITA' PER CASA ANATTA	300'000.00	153'434.45	146'565.55	9'160.00			137'405.55

BST 2064.157	03.04.2023	1.58	12'245.00	3'000'000	-3'000'000	0
Postfinance2064.158	25.04.2024	1.54	46'200.00	3'000'000	0	3'000'000
SUVA 2064.161	21.12.2028	0.41	20'500.00	5'000'000	0	5'000'000
SUVA 2064.162	05.07.2027	0.55	22'000.00	4'000'000	0	4'000'000
Postfinance2064.163	04.06.2029	0.38	38'000.00	10'000'000	0	10'000'000
BST 2064.164	03.04.2033	2.39	54'173.34	0	3'000'000	3'000'000
Totale			193'118.34	25'000'000	-3'000'000	25'000'000

Ragione sociale, sede	Brima SA, Ascona
Tipo di società	Società anonima
Scopo della società	Il promovimento pubblico dello sport e in particolare nella comunità di Ascona con la gestione della pista Siberia.
%uale voti del Comune	100%
Capitale azionario (tot. / partec. del Comune)	100 azioni nominativa da fr. 1'000.00
Risultato d'esercizio	1'838.64 fr.
Dividendo per azione	nessun dividendo

CARDADA IMPIANTI TURISTICI Società anonima

Anno di riferimento dei dati	2023
Ragione sociale, sede	Cardada Impianti Turistici SA, Orselina
Tipo di società	Società anonima
Scopo della società	La rivalutazione dell'immagine ambientale e paesaggistica della regione Cardada-Cimetta; la promozione e la gestione di progetti di interesse turistico e regionale; la gestione di impianti di trasporto fra Locarno e Cardada-Cimetta; l'acquisto, la costruzione, il noleggio e l'esercizio di impianti di risalita; la gestione di esercizi pubblici, di alberghi e di centri turistici. Nell'ambito del raggiungimento dello scopo sociale la società può assumere rappresentanze e esercitare tutte le attività commerciali, finanziarie o di altro genere in relazione con lo scopo sociale stesso. Al fine di realizzare il proprio scopo sociale, la società può estendere la partecipazione a enti pubblici e comuni della regione, come pure raccogliere fondi da terzi anche attraverso l'emissione di prestiti obbligazionari.
%uale voti del Comune	5%
Capitale azionario (tot. / partec. del Comune)	10'000 azioni nominative da fr.100.00. Comune possiede 500 azioni
Risultato d'esercizio	281'101.67 fr.

FART società anonima

Anno di riferimento dei dati	2022
Ragione sociale, sede	Società per le Ferrovie Autolinee Regionali Ticinesi (FART), Locarno
Tipo di società	Società anonima
Scopo della società	L'esercizio della ferrovia a scartamento ridotto da Locarno a Camedo (confine italo-svizzero delle Centovalli) giusta le concessioni federali per una linea Locarno-Camedo e le ulteriori sue modificazioni; l'esercizio delle autolinee urbane ed extra-urbane secondo le concessioni ottenute dal Dipartimento Federale dell'ambiente, dei trasporti, dell'energia e delle comunicazioni (DATEC), sia attuali sia future; la costruzione e l'esercizio di altre ferrovie, filovie, linee di navigazione, auto e filobus delle quali la società fosse per divenire concessionaria, come pure l'esercizio di linee ferroviarie per conto di altre società proprietarie; ogni altra impresa accessoria dipendente dall'esercizio dei trasporti, come costruzione, affitto ed acquisto di terreni, gestione immobili, autorimesse, hangar ed immobili per deposito merci, nonché la costruzione e l'esercizio di impianti energetici, la compera di energia da altre imprese elettriche, la vendita e locazione di energia ad altre imprese ferroviarie, enti pubblici e persone private, e l'organizzazione e promozione di trasporti turistici; purché tale attività sia

Anno di riferimenti dei dati	2022
Denominazione, sede	Fondazione settimane musicali ascona, c/o Organizzazione turistica Lago Maggiore e Valli - Locarno
Genere	Fondazione
Scopo	Trasformare le Settimane Musicali di Ascona in un festival innovativo e accessibile, che promuova la cultura e l'educazione alla musica dei frequentatori, siano essi residenti o provenienti da realtà vicine
Utile	56'734.09
Contributo comunale	fr. 150'000

COOPERATIVA CASE POPOLARI AL PONTE

Anno di riferimenti dei dati	2022
Denominazione, sede	Cooperativa Case Popolari al Ponte, Ascona
Genere	Cooperativa
Scopo	La costruzione di abitazioni sane e razionali di più famiglie, da destinare a persone meno abbienti preferibilmente scelte fra i soci domiciliati da almeno tre anni nel Comune.
Numero quote	200 / 416
Risultato d'esercizio	48'683.92 fr.

Anno di riferimenti dei dati	2022
Denominazione, sede	Consorzio Depurazione acque del Verbano CDV, Locarno
Genere	Consorzio (LCCom)
Numero di comuni	23
Scopo	Gestione impianto depurazione acque (IDA)
Diritti di voto in Consiglio consortile	8/100
Chiave di riparto spese correnti	11,2383%
Finanziamento investimenti (art. 29 cpv. 2 LCCom)	direttamente consorzio

PROTEZIONE CIVILE LOCARNO E VALLEMAGGIA

Anno di riferimenti dei dati	2023
Denominazione, sede	Protezione Civile Locarno e Vallemaggia (PCi), Locarno
Genere	Consorzio (LCCom)
Numero di comuni	27
Scopo	Protezione Civile Locarno e Vallemaggia
Diritti di voto in Consiglio consortile	7/100
Chiave di riparto spese correnti	9.32%
Finanziamento investimenti (art. 29 cpv. 2 LCCom)	direttamente consorzio

CPLV

Anno di riferimenti dei dati	2022
Denominazione, sede	Consorzio per la pulizia delle rive dello specchio d'acqua del lago Verbano, Locarno
Genere	Consorzio ai sensi della Legge sui consorzi
Numero di comuni/enti	17
Scopo	Pulizia delle rive e specchio d'acqua lago Verbano
Diritti di voto in Consiglio consortile	2/29
Chiave di riparto spese correnti	8.4120%
Finanziamento investimenti (art. 29 cpv. 2 LCCom)	direttamente consorzio

CRMM

Anno di riferimenti dei dati	2023
Denominazione, sede	Consorzio per la manutenzione delle opere di arginatura e premunizione forestale Rovana Maggia Melezza (CRMM), Avegno
Genere	Consorzio ai sensi della Legge sui consorzi
Numero di comuni	12
Scopo	La manutenzione arginatura e premunizione forestale Rovana Maggia Melezza (CRMM)
Diritti di voto in Consiglio consortile	4/60
Chiave di riparto spese correnti	7.83%
Finanziamento investimenti (art. 29 cpv. 2 LCCom)	direttamente consorzio

CONSORZIO SISTEMAZIONE ALTOPIANO CAMPO VALLEMAGGIA - CIMALMOTTO

Anno di riferimenti dei dati	2022
Denominazione	Consorzio sistemazione Altopiano Campo Vallemaggia - Cimalmotto
Genere	Consorzio ai sensi della Legge sui consorzi
Diritti di voto in Consiglio consortile	4

Anno di riferimento dei dati	2022
Denominazione, sede	Servizio Ambulanze Locarnese e Valli (SALVA), Locarno
Genere	Associazione, artt. 60 e segg. CCS
Numero di comuni	27
Scopo	l'organizzazione e la gestione del servizio pre-ospedaliero di soccorso e trasporto sanitario in conformità con la Legge cantonale sul servizio autoambulanze nei Distretti di Locarno e Vallemaggia, la preparazione e l'istruzione dei soccorritori e del personale, l'eventuale gestione di altri servizi sanitari
Diritti di voto	5/69
Chiave di riparto spese correnti	7.765%

ALVAD

Anno di riferimenti dei dati	2022
Denominazione, sede	Associazione locarnese e valmaggese di assistenza e cura a domicilio, Locarno
Genere	Associazione, artt. 60 e segg. CCS
Numero di comuni	tutti i Comuni dei Distretti di Locarno e della Vallemaggia
Scopo	l'organizzazione e la gestione del servizio pre-ospedaliero di soccorso e trasporto
Diritti di voto	3/47

1	Tasso indebitamento netto Debito pubblico netto_1 / Ricavi fiscali	Buono < 100% Accettabile 100% - 150% Debole > 150%	42.7%	Buono
2	Grado autofinanziamento Autofinanziamento / Investimenti netti	Debole < 80% Normale 80% - 100% Buono > 100%	126.0%	Buono
3	Quota delle spese per interessi Interessi netti / Ricavi correnti	Non più sopportabile > 10% Sufficiente dal 4% - 9% Buono 0% - 4%	0.1%	Buono
4	Debito pubblico netto I Debito pubblico I / Popolazione residente permanente	Basso < 1000 Medio da 1'000 a 3'000 Elevato da 3'000 a 5'000 Eccessivo > 5'000	2'199	Medio
5	Quota degli investimenti Investimenti lordi / Uscite totali consolidate	Molto alta > 30% Elevata 20% - 30% Media 10% - 20% Ridotta < 10%	11.4%	Media
6	Quota di capitale proprio Capitale proprio / totale dei passivi	Eccessiva > 40% Buona 20% - 40% Media 10% - 20% Debole < 10%	46.6%	Eccessiva
7	Quota di indebitamento lordo Debito lordo / Ricavi correnti	Ottimo < 50% Buono 50% - 100% Medio 100% - 150% Debole 150% - 200% Critico > 200%	74.6%	Buono
8	Quota degli oneri finanziari Oneri finanziari / Ricavi correnti	Alto > 15% Sopportabile 5% - 15% Debole < 5%	9.0%	Sopportabile
9	Capacità di autofinanziamento autofinanziamento / Ricavi correnti	Debole < 10% Media 10% - 20% Buona > 20%	11.9%	Media
	Moltiplicatore politico		75.0%	