

## Relazione fotografica Sentiero dei Pini



Figura 1 :

qui si nota il rialzamento dell'asfalto dovuto alla presenza di radici.



Figura 2:

qui si può vedere lo sgretolamento dell'asfalto.



Figura 3 :

questi buchi sono dovuti alle radici che rialzano l'asfalto.



Figura 4 :

lateralmente si può notare lo sgretolamento dell'asfalto.



Figura 5 :

anche qui si notano i difetti di sgretolamento e delle radici.



Figura 6 :

rialzamento dovuto alle radici.



**Figura 7 :**

**sgretolamento laterale del asfalto.**



**Figura 8 :**

**qui si nota bene l'effetto dovuto alle radici.**



**Figura 9:**

**Nella foto d'insieme si nota bene lo sgretolamento laterale dell'asfalto e i danni dovuti dalle radici.**



**Figura 10:**

**in questa foto si nota bene il degrado dell'asfalto.**



Figura 11:

**Deperimento dell'asfalto.**



Figura 12:

**altra immagine dove si nota il cattivo stato dell'asfalto.**



**Figura 13:**

**Ulteriore fotografia dell'asfalto nella parte di sentiero della zona Stand di tiro.**



**Figura 14:**

**vista intera dell'ultimo tratto del sentiero prima dello Stand di tiro.**



Figura 15:

in questa immagine si possono notare bene le crepe nell'asfalto.



Figura 16:

qui si nota la buca nell'asfalto.





**Figura 17:**

**forte sgretolamento dell'asfalto.**



**Figura 18:**

**vista dello sgretolamento laterale di fronte allo Stand di tiro.**



**Figura 19:**

**vista del sentiero con travetto di contenimento in legno.**



**Figura 20:**

**un'altra vista dello sgritolamento laterale del sentiero.**



Figura 21:

qui si può vedere il restringimento del sentiero e la rottura dell'asfalto.



Figura 22:

vista del sentiero. si nota quanto è stretto il sentiero. In questi punti si passa fuori dal sentiero con la ruota del mezzo e si rovina tutto l'asfalto.



Figura 23:

qui si può notare la traccia lasciata dalle ruote.



Figura 24:

qui si vede bene il danno provocato dalle radici.



**Figura 25:**

**vista del sentiero. Si vede bene tutto il bordo rovinato.**



**Figura 26:**

**qui si nota il distacco dello strato d'usura da quello portante.**



Figura 27:

altra vista del sentiero. Qui si nota il danno delle radici e tutto il bordo in legno da sostituire.



Figura 28:

vista della zona dove sistemare il muretto di contenimento.



**Figura 29:**

**in questa zona si nota bene la differenza di lavoro tra sasso e legno.**



**Figura 30:**

**deperimento della bordura soprastante il sentiero.**



**Figura 31:**

**vista del ceppo che con le radice ha rotto tutto l'asfalto in modo importante.**



**Figura 32:**

**altra vista delle condizioni dell'asfalto con bordo in legno.**





**Figura 33:**

**vista di un altro ceppo che con le radici ha rotto completamente l'asfalto.**



**Figura 34:**

**un'altra immagine dove si note bene il rialzamento dell'asfalto dovuto alle radici.**



**Figura 35:**

**altro danno dovuto alle radici.**



**Figura 36:**

**qui si nota l'invasione di muschio sul sentiero.**



Figura 37:

in questa foto si vede lo stato del muro in sasso di contenimento dell'asfalto.



Figura 38:

in questa foto si nota il bisogno di allargare la curva per permettere il passaggio dei mezzi forestali.



Figura 39:

vista del sentiero da allargare.



Figura 40:

anche in questa foto si nota il bisogno di intervenire per allargare il sentiero.

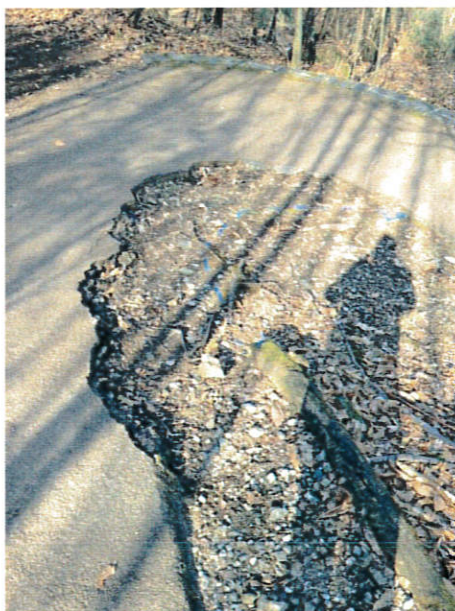
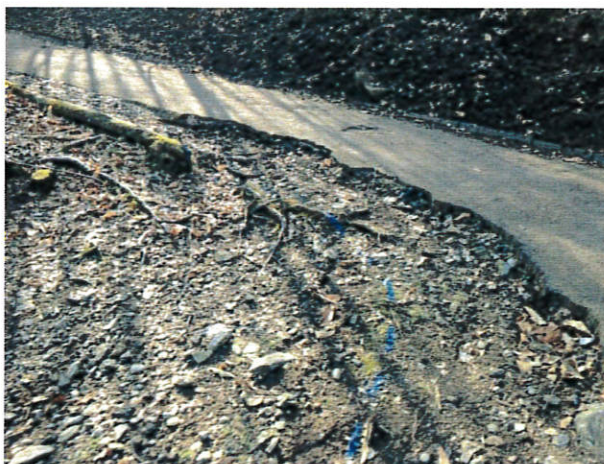

**Figura 41:**

**vista da sotto della curva dell'immagine 40.**



**Figura 42:**

**vista del sentiero sopra il cassone in legno.**



Figura 43:

vista inferiore del cassone di legno quale supporto del sentiero.



Figura 44:

vista del sentiero che scendo verso la strada Madonna della Fontana.

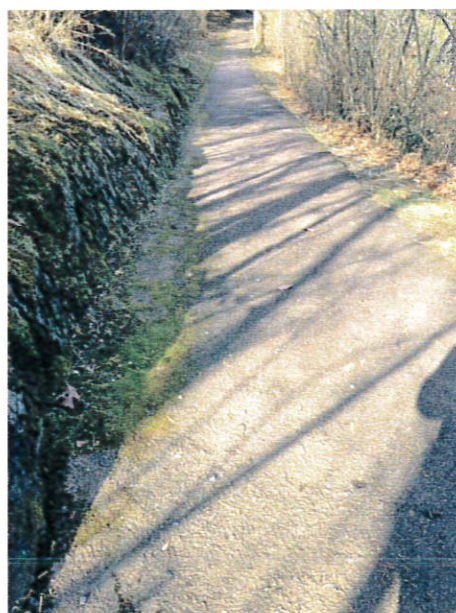

Figura 45:

qui si nota la mancanza di un contenimento per il sentiero.



Figura 46:

in questa immagine si può vedere meglio lo svuotamento sotto il sentiero.



**Figura 47:**

**vista delle condizioni del terreno.**



**Figura 48:**

**vista della rottura dell'asfalto dovuto alla mancanza di un contenimento.**





Figura 49:

vista della fine del sentiero sulla Strada Madonna della Fontana.



Figura 50:

vista del sentiero che da bivio porta verso la via Signor in Croce. Qui si nota il problema delle radici.



**Figura 51:**

**nell'immagine si può notare il problema delle radici, lo sgretolamento laterale dell'asfalto.**



**Figura 52:**

**altra vista della problematica delle radici.**



**Figura 53:**

**spaccatura dell'asfalto dovuta alle radici.**



**Figura 54:**

**un'altra vista della rottura della parte d'usura dell'asfalto.**



Figura 55:

vista dello sgretolamento laterale dell'asfalto.

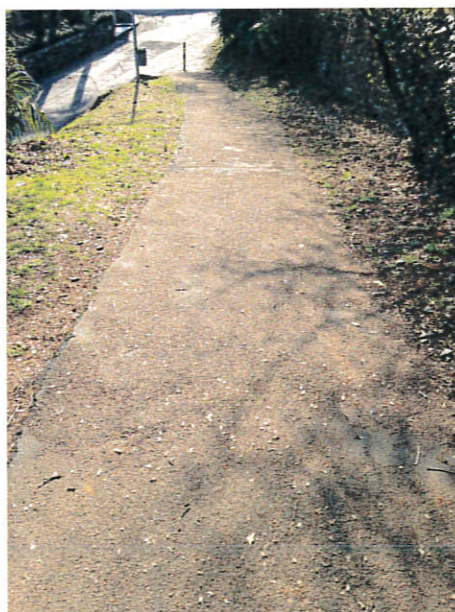

Figura 56:

vista della fine del sentiero che si innesta sulla via Signor in Croce.